

ECUS5VNACCS - ELECTRONIC CUSTOM SOFTWARE MANUAL

The main content area features a banner for "CC HQ Sân bay quốc tế Tân Sơn Nhất" with the ECUS VNACCS/VCIS logo. It lists support center information:

- TRUNG TÂM HỖ TRỢ**
(Hỗ trợ khách hàng 24/7)
Khu vực Miền Bắc : 1900 4767
Khu vực Miền Nam - Miền Trung : 1900 4768
- VĂN PHÒNG**
Hà Nội : 04.37545222
TP.HCM : 08.35470355
Bình Dương : 0650.3848886
Đồng Nai : 0618.871868
Đà Nẵng : 0511.3868363
ĐT Tư vấn : 1800 58 58 69

Buttons for "Gửi yêu cầu hỗ trợ" and "Gửi góp ý" are visible. The banner also includes the text "KHAI BÁO HẢI QUAN ĐIỆN TỬ" and "Công ty TNHH Phát triển Công nghệ Thái Sơn-Phổ Đăng Thủy Trâm, Hoàng Quốc Việt, Cầu Giấy-0437545222".

The bottom status bar shows "Bản tin", "Kết nối Internet", and "Kết nối tới Hải Quan 02AB". The footer text is: "Doanh nghiệp sử dụng:P003831800000 - Công ty TNHH Phát triển Công nghệ Thái Sơn | CSDL: ECUS5VNACCS | Server: PC09 | User: sa".

Hanoi, November 2013

TABLE CONTENT

I. OVER VIEW	3
1. Introduction	3
2. Requirements	3
3. Registration and use	3
4. General introduction of input document and declarations screen	4
5. System establishment before declaration	5
6. Customer base for Customs Agents	6
II. CUSTOMS CLEARANCE PROCEDURE	7
1. Registration for new import declarations	7
1.1. Tax amendment for declarations (AMA)	20
1.2. Registration for attached files of reported declarations (SMB)	22
1.3. Search for existed import declarations	24
2. Registration for new export declaration (EDA)	25
3. Registration for low value import, export declarations (MIC, MEC)	26
III. e-INVOICE DECLARATION.....	29
IV. SW – Single Window PROCEDURE.....	31
1. Registration for Commercial explosive certification (SEA)	31
2. Registration for other SW practices	33
V. e-Payment	33
VI. Shipping declaration (OLA)	35
VII. Others.....	38
1. Registration for attached files (HYS)	38
2. Tax exempt declaration	39
3. Temporary import- reexport declaration (TIA)	41
VIII. e-MANIFEST declaration	43
1. Marine freight declaration (MFR)	43
2. Air carriage declaration (ACH)	48
3. Rail manifest declaration (RMR)	49

I. OVER VIEW

1. Introduction:

ECUS5VNACCS, designed as standardized modern electronic customs system, fully meets the requirements in customs processes of the system VNACCS / VCIS funded by Japanese Customs, while remains the typical features of ECUS has been used by agencies. The new system is designed to extend the registration procedures such as: registration for exempt categories; procedures applied for both traded and non-traded goods, simplified procedures for low value goods, temporarily imported - re-exported goods.

The operation codes are built so that users could select procedured options in an easy way. The system includes a full range of modules:

- Automatic customs clearance **e-Declaration**
- Electronic Payment Transactions **e-Payment**
- Invoice Transactions report **e-Invoice**
- National Single Window Systems **Single Window**
- Ship declaration System **e-Manifest**
- Shipping declaration System **OLA**

2. Requirements:

- The registration procedure for using VNACCS system with the Customs authorities.
- Computer with internet connection to transmit data to Customs.
- Operating system Windows 2000 or more for the common ECUS.
- Operating system Windows XP Server Pack 1 or higher for the ECUS.NET.

3. Registration and use.

It is required that you register the organization's information exactly then click on button “**Đồng ý**” when you run the program as the first time.

Đăng ký thông tin doanh nghiệp

Mã XNK: 0101300842 [Hướng dẫn nhập tiếng việt](#)

Tên DN: Công ty TNHH Phát Triển Công Nghệ Thái Sơn

Địa chỉ: B1 - Tuổi Trẻ - Hoàng Quốc Việt - Cầu Giấy - Hà Nội

Điện thoại/Fax: Tel: 0437545222 / Fax: 0437545223
(Nhập "Điện thoại/Fax" theo mẫu: Tel: 04 7545222; Fax: 04 7545223)

Người liên hệ: Lê Văn Nam

Điện thoại người liên hệ: 093789789

Email: nam@thaison.vn

Chú ý : Phải nhập đầy đủ các thông tin ở các ô trên trước khi chọn Đồng ý

4. General introduction of input document and returns screen

Display of input documents and declarations are divided into 3 main parts to support organizations in the process of data input and report.

- Part 1: List of operations sequentially arranged in steps.
- Part 2: Input area for documents and declarations to be declared.
- Part 3: Guide in details for each input target cell you are clicking on.

Tờ khai nhập khẩu - Import declaration

Trang thái : **Đăng thêm mới**

Phân luồng: Xanh Vàng Đỏ

1

- Lấy thông tin tờ khai từ Hải quan (IDB)
- Khai trước thông tin tờ khai (IDA)
- Khai chính thức tờ khai (IDC)
- Lấy kết quả phân luồng, thông quan
- Lấy thông tin tờ khai để sửa (IDD)
- Khai trước thông tin tờ khai sửa (IDA01)
- Khai chính thức tờ khai sửa (IDE)
- Lấy kết quả phân luồng, thông quan sửa
- Xem thông tin tờ khai từ Hải quan (IID)

Hướng dẫn nhập liệu

Mã loại hình
Người nhập khẩu theo hồ sơ, mục đích nhập khẩu của lô hàng để chọn một trong các loại hình nhập khẩu sau đây:
"A11": Nhập tiêu dùng
"A12": Nhập nguyên liệu sản xuất
"A21": Chuyển tiêu thụ nội địa từ nguồn tạm nhập
"A31": Nhập hàng xuất khẩu bị trả lại
"A44": Nhập vào khu phi thuế quan từ nội địa
"E11": Nhập nguyên liệu của DNCX
"E13": Nhập nguyên liệu của DNCX từ nội địa
"E15": Nhập lại sản phẩm của DNCX sau

2

Đơn vị xuất nhập khẩu

Người nhập khẩu
Mã: P003831800000
Tên: Công ty TNHH PTCN Thái Sơn
Mã bưu chính: (+84)43
Địa chỉ: 11 Đặng Thùy Trâm, Hoàng Quốc Việt, Hà Nội
Điện thoại: 0437545222

Người ủy thác nhập khẩu
Mã:
Tên:

Người xuất khẩu
Mã:
Tên:
Mã bưu chính:
Địa chỉ:

3

Gửi phản hồi Xem trợ giúp

In TK TK Mới Tìm TK Ghi Xóa Đóng

5. System establishment before declaration.

Prior to the declaration, you must setup parameters needed to connect to the Customs system before the declaration process.

Choose function “**Hệ thống / Thiết lập thông số khai báo VNACCS**”

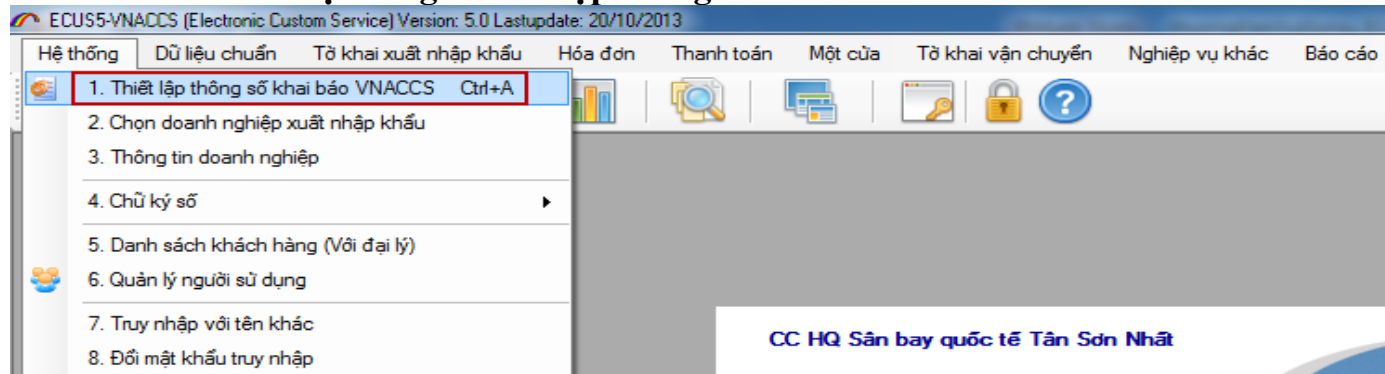

Fill in parameters (provided by the Customs agencies when organizations register on VNACCS system)

The parameters (User code, ID number, password, Terminal ID, Terminal access key) will be issued to coincide with the digital signature information in order to assure information security when enrolling Electronic Customs.

The address declared in VNACCS is to connect to transmit data to the Customs. If you tick on function “Tự động lấy địa chỉ IP”, the software system will automatically get the address for you based on your selected Customs unit.

To do trial report, tick on function “*Khai giả lập*”. This software function helps people visualize the process of carry out the actual declaration on VNACCS system.

6. Customer base for Customs Agents.

On one installed software system, you can do reporting for other businesses by adding a client list is as follows:

From the menu “*Hệ thống / 5.Danh sách khách hàng (với đại lý)*”

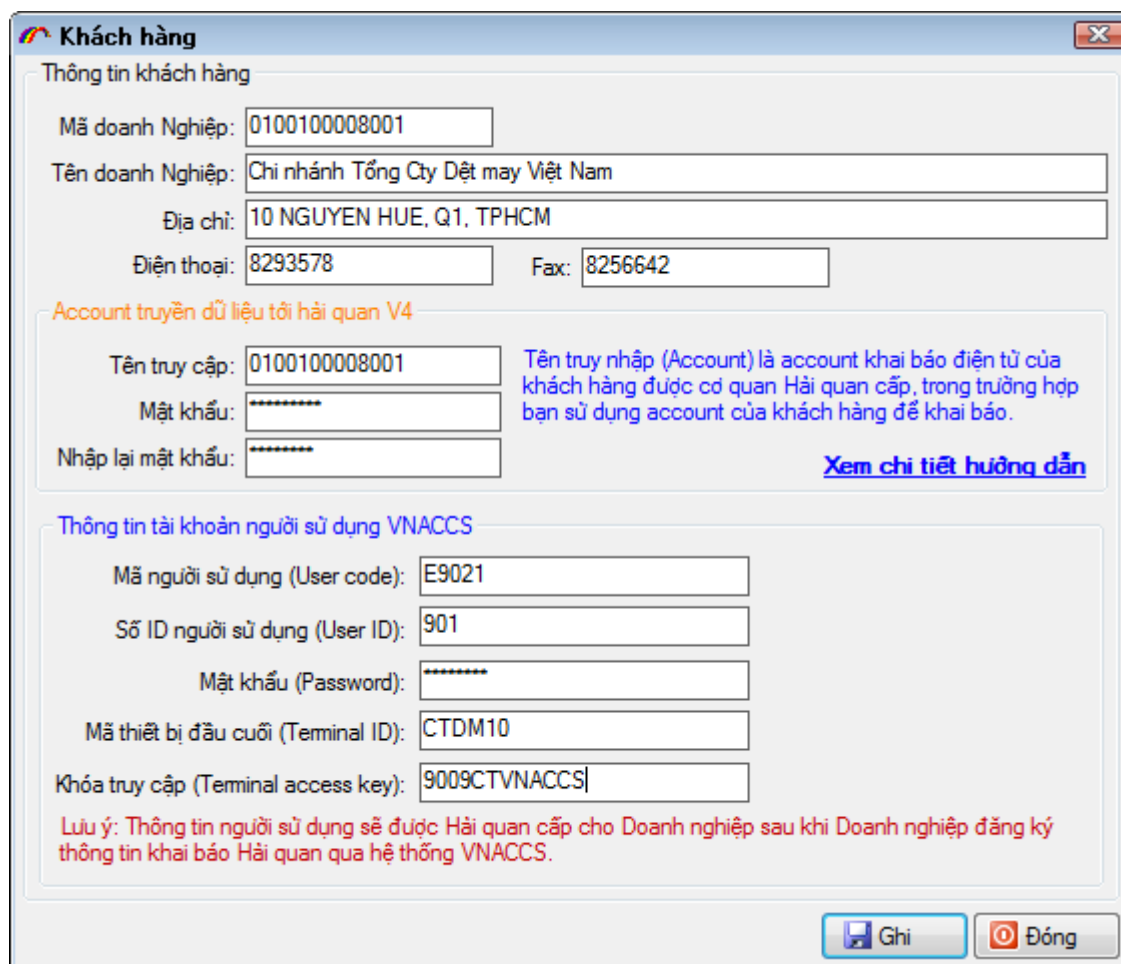

Khách hàng

Thông tin khách hàng

Mã doanh Nghiệp:

Tên doanh Nghiệp:

Địa chỉ:

Điện thoại: Fax:

Account truyền dữ liệu tới hải quan V4

Tên truy cập: Tên truy nhập (Account) là account khai báo điện tử của khách hàng được cơ quan Hải quan cấp, trong trường hợp bạn sử dụng account của khách hàng để khai báo.

Mật khẩu:

Nhập lại mật khẩu:

[Xem chi tiết hướng dẫn](#)

Thông tin tài khoản người sử dụng VNACCS

Mã người sử dụng (User code):

Số ID người sử dụng (User ID):

Mật khẩu (Password):

Mã thiết bị đầu cuối (Terminal ID):

Khóa truy cập (Terminal access key):

Lưu ý: Thông tin người sử dụng sẽ được Hải quan cấp cho Doanh nghiệp sau khi Doanh nghiệp đăng ký thông tin khai báo Hải quan qua hệ thống VNACCS.

Here you add clients' information including their accounts information. Select function ”*Hệ thống / 2.Chọn doanh nghiệp xuất nhập khẩu*” to choose a client you are going to declare for.

II. CUSTOMS CLEARANCE PROCEDURE

1. Registration for new import declarations

To regist for new import declarations, do the following steps:

- **Step 1:** Click on menu tab and select the function “*Tờ khai xuất nhập khẩu/Đăng ký mới tờ khai nhập khẩu (IDA)*” as followings:

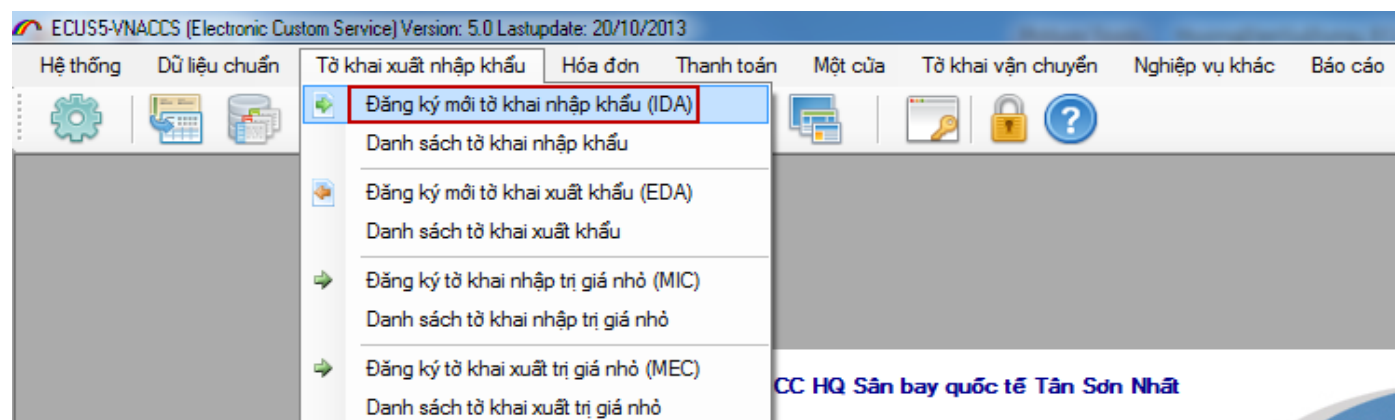

- Then Import Declaration screen appears as follow:

Hệ thống ECUS5VNACCS cho phép doanh nghiệp khởi tạo tờ khai mới từ những dữ liệu về hàng hóa đã được khai báo trước đó với Hải quan bằng nghiệp vụ:

- Khai báo Hóa đơn (IVA),
- Khai báo vận đơn (Manifest),
- Tờ khai đang khai báo tạm (IDA).

Nếu đã khai báo thông tin hàng hóa bằng các nghiệp vụ trên với Hải quan, bạn sử dụng chức năng mã nghiệp vụ IDB để gọi thông tin hàng đã đăng ký về tờ khai nhập mới như sau.

ECUS5VNACCS system allows businesses to create a new declaration from the data on goods declared to the Customs before by the following operations:

- Declare Invoice (IVA),
- Declare shipping (Manifest),
- Temporary declarations (IDA).

If you have goods declared to the Customs by the operations above, you can use the system function with IDB code “**1.Lấy thông tin của tờ khai (IDB)**” to get the information of declared goods into the new import declaration paper.

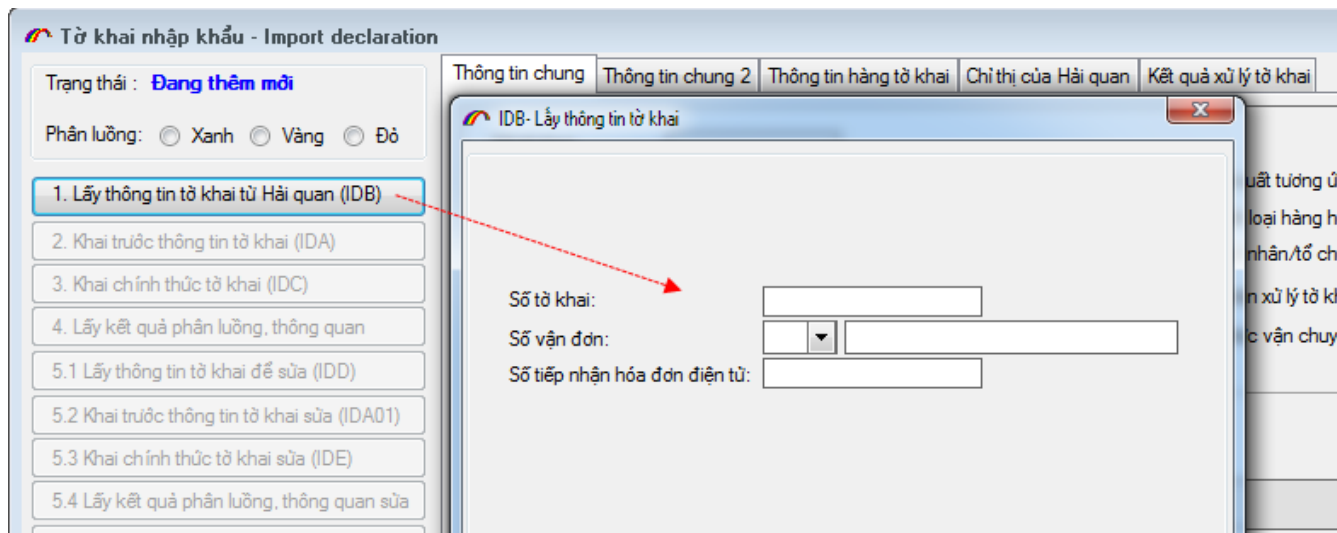

Then click on button “**Lấy thông tin**” on system to get the data returns. Hệ thống yêu cầu Put the electronic sign into the computer when you are required during the declaration process:

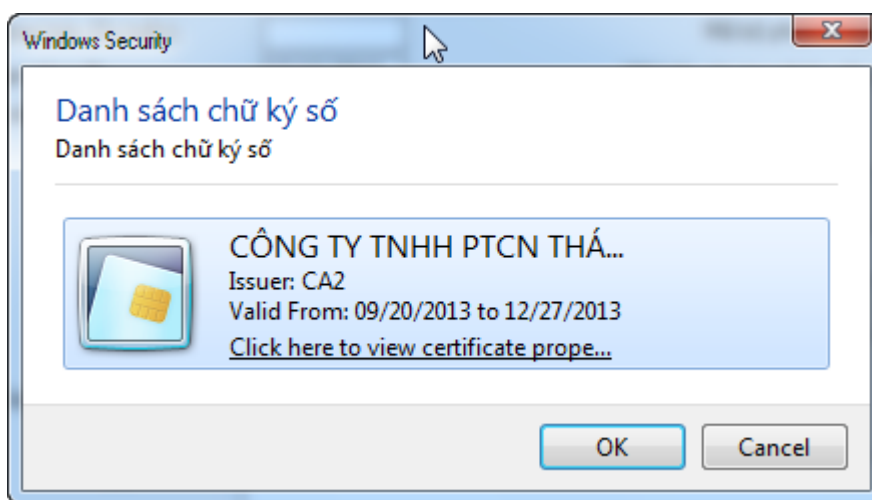

Select the right sign in the list, click on button OK and enter the verified passwords.

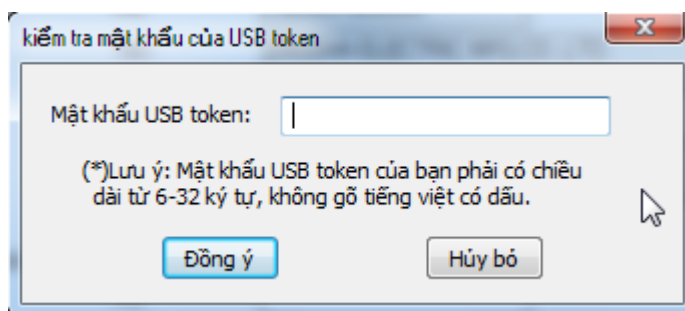

Then the registered information will be automatically filled on the corresponding criteria on the new declaration form. You just have to fill the rest.

In case you have not declared goods' information so that you could use IDB function, declare new returns as follows.

On tab **Thông tin chung**, enter the data according to declaration type, code... Criteria with an asterisk (*) in red is compulsory.

During the procedure of data entry, as you click on a criteria, the tab “**Hướng dẫn nhập liệu**” appears at the bottom on the left corner of the screen. Follow the instructions to enter information for necessary criteria.

VNACCS / VCIS system allows a maximum of 50 product lines in a new declaration, therefore, in case there are more than 50 product lines declared, ECUS-5 system will automatically split them into a new declaration. It means that you do not have to split declarations, input data on criteria: Number of first declared returns, number of branch returns and the total number of returns on the declaration.

On tab **Thông tin chung 2**

The value declaration is made on **thông tin chung 2** of the declaration in which you enter the total charges and the total taxable value then VNACCS system will automatically allocated to calculate the taxation and returns for the business.

Tờ khai nhập khẩu - Import declaration

Trang thái: **Đang thêm mới**

Phân luồng: Xanh Vàng Đỏ

1. Lấy thông tin tờ khai từ Hải quan (IDB)
 2. Khai trước thông tin tờ khai (IDA)
 3. Khai chính thức tờ khai (IDC)
 4. Lấy kết quả phân luồng, thông quan
 5.1 Lấy thông tin tờ khai để sửa (IDD)
 5.2 Khai trước thông tin tờ khai sửa (IDA01)
 5.3 Khai chính thức tờ khai sửa (IDE)
 5.4 Lấy kết quả phân luồng, thông quan sửa
 6. Xem thông tin tờ khai từ Hải quan (IID)

Hướng dẫn nhập liệu

Mã loại hình
 Người nhập khẩu theo hồ sơ, mục đích nhập khẩu của lô hàng để chọn một trong các loại hình nhập khẩu sau đây:
 "A11": Nhập tiêu dùng
 "A12": Nhập nguyên liệu sản xuất
 "A21": Chuyển tiêu thụ nội địa từ nguồn tạm nhập
 "A31": Nhập hàng xuất khẩu bị trả lại
 "A44": Nhập vào khu phi thuế quan từ nội địa
 "E11": Nhập nguyên liệu của DNCX
 "E13": Nhập nguyên liệu của DNCX từ nội địa
 "E15": Nhập lại sản phẩm của DNCX sau

Thông tin chung 2

Phân loại hình thức hóa đơn: *
 Số tiếp nhận hóa đơn điện tử: Số hóa đơn:
 Ngày phát hành: Phương thức thanh toán:
 Tổng trị giá hóa đơn: Mã giá: Điều kiện GH: Mã đồng tiền:

Tờ khai trị giá

Mã phân loại khai trị giá: Số tiếp nhận tờ khai trị giá tổng hợp:
 Mã tiền tệ: Giá cơ sở để hiệu chỉnh giá:
 Các khoản điều chỉnh:
 Phí vận chuyển: Mã loại: Mã tiền: Phí VC:
 Phí bảo hiểm: Mã loại: Mã tiền: Phí BH: Số đăng ký:

	Mã tên:	Mã phân loại:	Mã đồng tiền:	Trị giá khoản điều chỉnh:	Tổng HS phân bổ:
(1)					
(2)					
(3)					
(4)					
(5)					

Chi tiết khai trị giá:
 Tổng hệ số phân bổ trị giá: Người nộp thuế:

Thuế và bảo lãnh

Mã lý do đề nghị BP:

Buttons: Gửi phản hồi, Xem trợ giúp, In TK, TK Mới, Tìm TK, Ghi, Xóa, Đóng

Goods entry on declarations

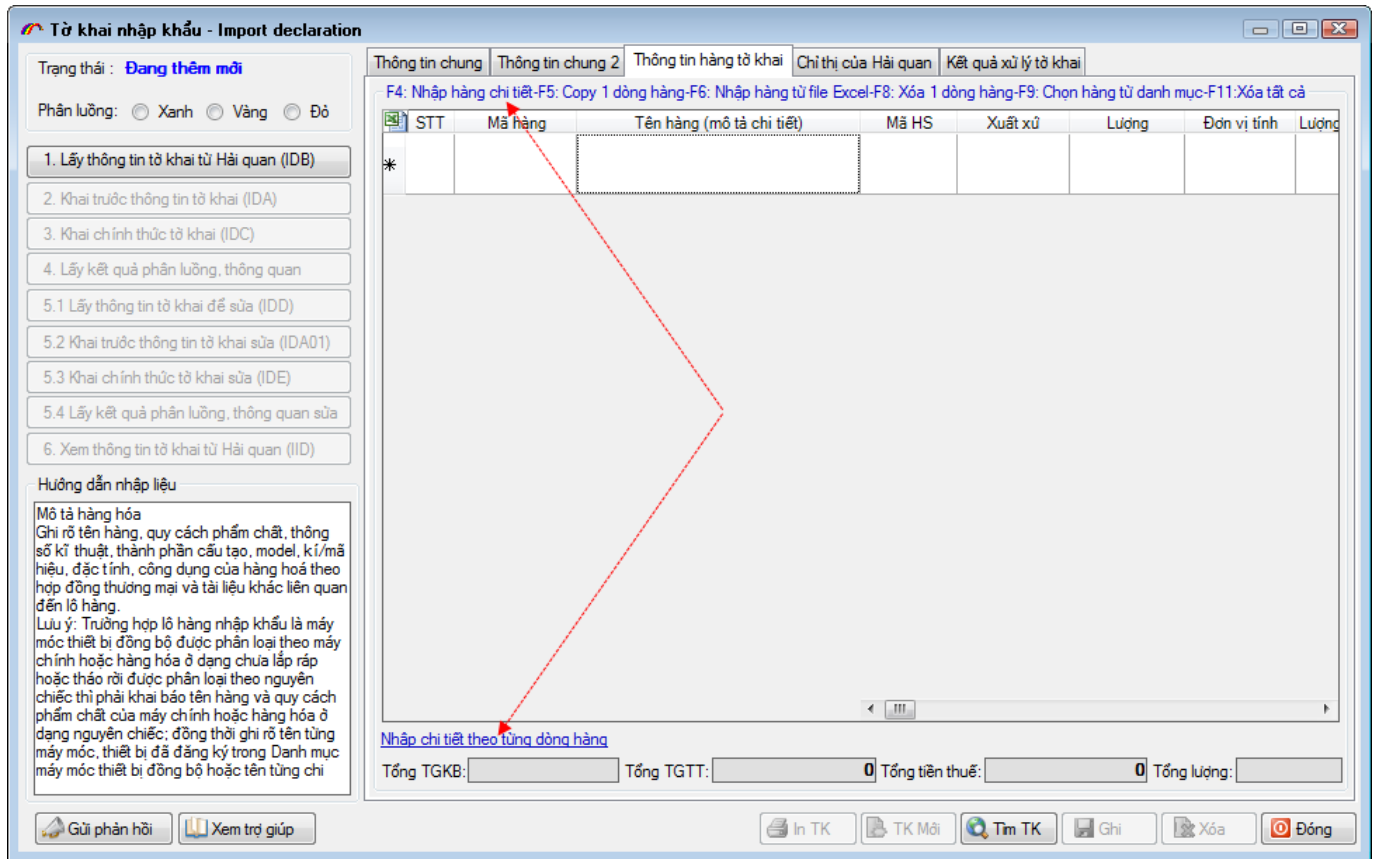

ECUS5VNACCS program supports various ways in goods entry as followings:

a) Press F4 or click on tab “*Nhập chi tiết cho từng dòng hàng*” to input data manually.

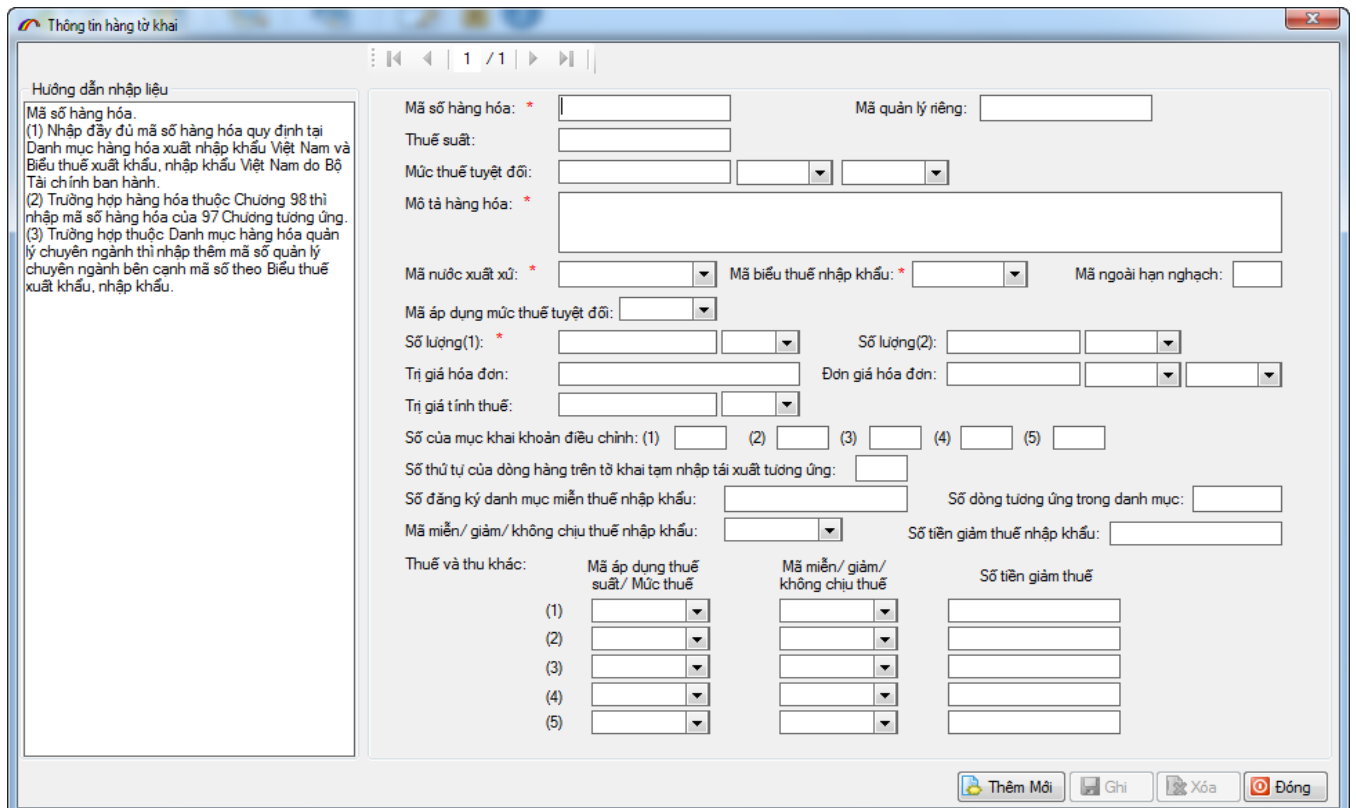

b) Press F6 on declaration list to input data from Excel file

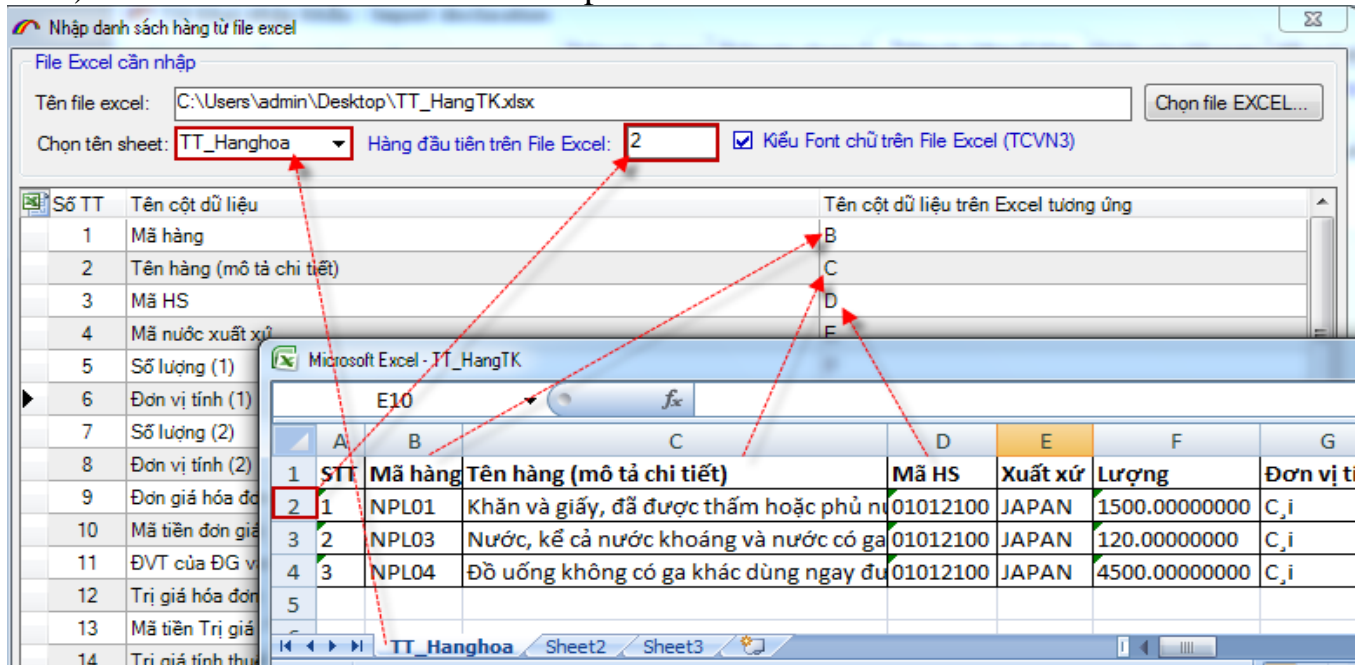

Select the existed Excel file with input goods data, then choose the appropriate Sheet, the first line on table and establish goods data on declaration according to excel file as follows.

Click button “GHI” to complete goods data entry.

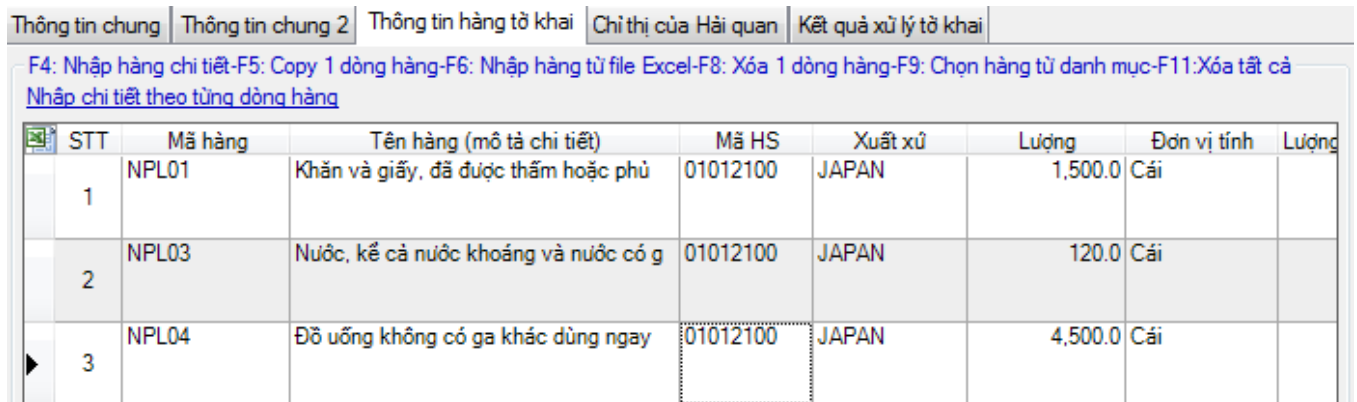

c) Press F9 to select product lines from a list. (Do this only when you have completed product data entry on menu “*Dữ liệu chuẩn*”)

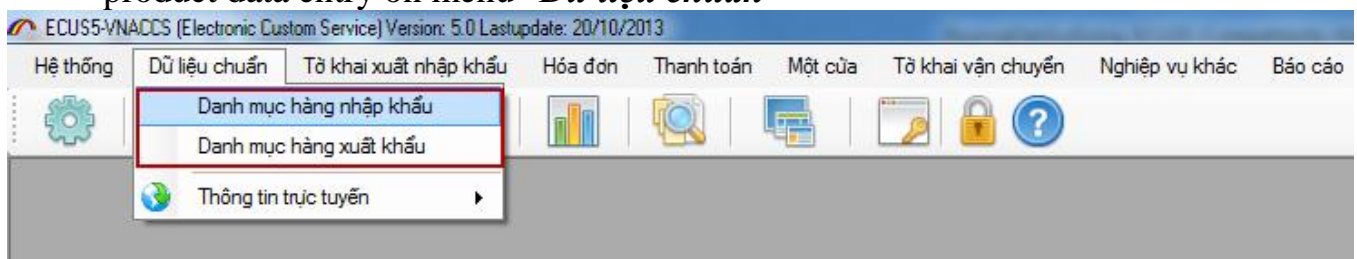

- **Step 2:** Declare the returns in advance (IDA)

Complete data entry, click on “**GHI**”, and then click on “**2. Khai trước thông tin tờ khai (IDA)**” on the list of operation codes. The program will send the return to Customs system.

As the system requires electronic sign, input the e-sign on the existing computer:

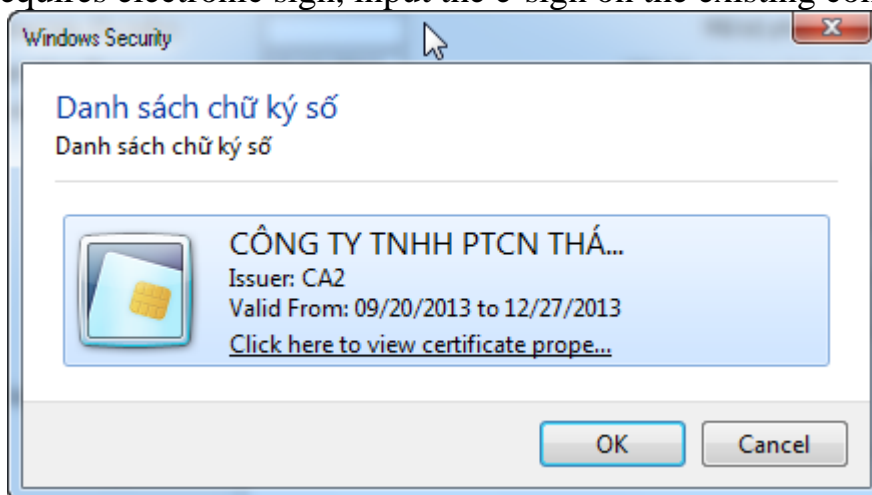

Select the right e-sign, click **OK** and enter verified passwords.

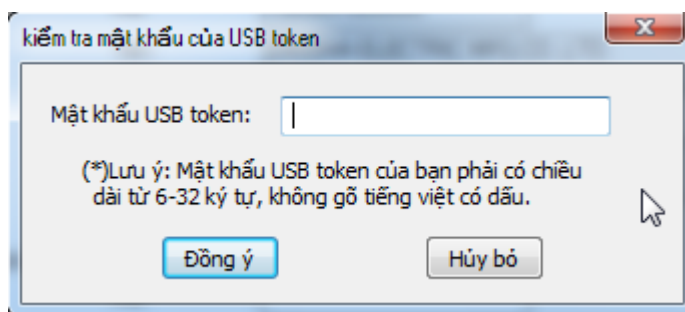

If no error occurs, you will receive the Declaration Number. It is considered a temporary return, you can edit by IDB operation as presented above before registering the official declaration (IDC).

Enterprises can declare and edit the returns many times, however, each draft version is stored on VNACCS system within 7 days only.

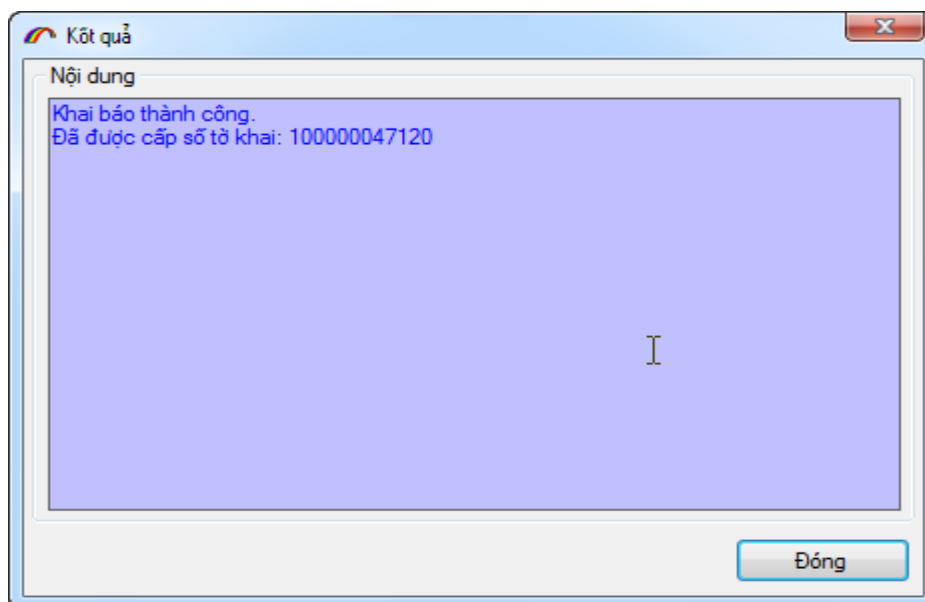

You also receive a taxed return version (printing allowed but not editing) so that you can check the existing declaration again.

Thông tin tờ khai nhập khẩu đã đăng ký

Thông tin chung | Thông tin chung 2 | Thông tin hàng tờ khai | Chỉ thị của Hải quan

Thuế và bảo lãnh

	Tên sắc thuế	Tổng tiền thuế	Số dòng tổng
1	N Thuế NK	0 VNĐ	0
2	V Thuế GTGT	26,035,000 VNĐ	3
3		VNĐ	
4		VNĐ	
5		VNĐ	
6		VNĐ	

Tổng tiền thuế phải nộp: 26,035,000 VNĐ
Số tiền bảo lãnh: VNĐ
Tỷ giá tính thuế: USD 20,828

Mã xác định thời hạn nộp thuế:
Người nộp thuế: 1
Mã lý do đề nghị BP:
Phân loại nộp thuế:
Tổng số trang của tờ khai: 5
Tổng số dòng hàng của tờ khai: 3

Thông tin khác

Số đính kèm khai báo điện tử: (1) (2) (3)

Phần ghi chú: Hàng hóa nhập kinh doanh

Số quản lý của nội bộ doanh nghiệp: 000009092013

Ngày khởi hành vận chuyển:

Thông tin trung chuyển:

	Mã địa điểm	Ngày đến	Ngày khởi hành
(1)			
(2)			
(3)			

Khai báo tờ khai (IDC) In TK Đóng

- **Step 3** : Register the official declaration to the Customs (IDC)

Select “**3.Khai chính thức tờ khai (IDC)**” function to send official return to the Customs after using IDA operation.

If the process is successful, this declaration will be used in the next clearance step.

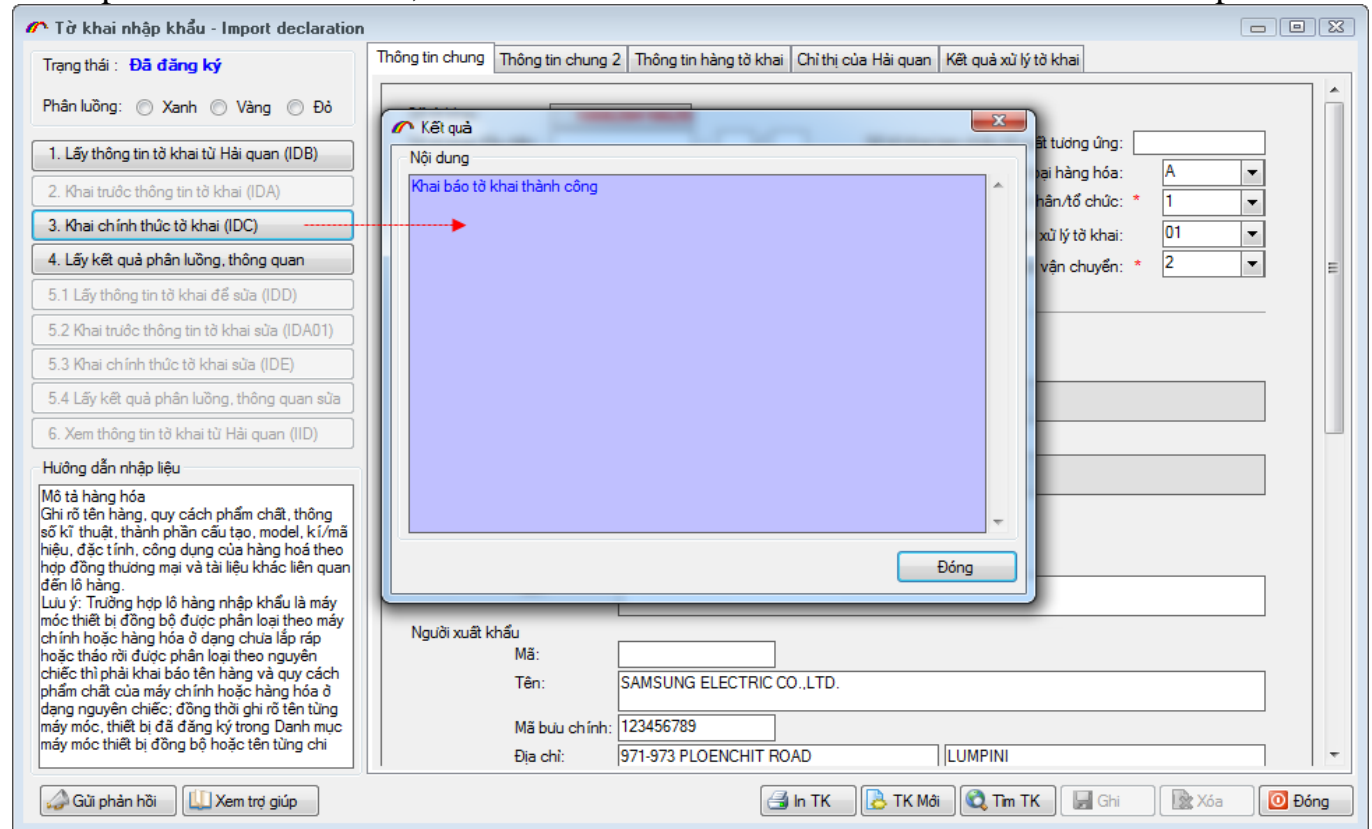

After successful registration, you will receive the flow report and clearance status from the Customs.

Tờ khai nhập khẩu - Import declaration

Trang thái: **Đã khai báo**

Phân luồng: Xanh Vàng Đỏ

- Lấy thông tin tờ khai từ Hải quan (IDB)
- Khai trước thông tin tờ khai (IDA)
- Khai chính thức tờ khai (IDC)
- Lấy kết quả phân luồng, thông quan**
- Lấy thông tin tờ khai để sửa (IDD)
- Khai trước thông tin tờ khai sửa (IDA01)
- Khai chính thức tờ khai sửa (IDE)
- Lấy kết quả phân luồng, thông quan sửa
- Xem thông tin tờ khai từ Hải quan (IID)

Hướng dẫn nhập liệu

Mô tả hàng hóa
Ghi rõ tên hàng, quy cách phẩm chất, thông số kỹ thuật, thành phần cấu tạo, model, kí/mã hiệu, đặc tính, công dụng của hàng hoá theo hợp đồng thương mại và tài liệu khác liên quan đến lô hàng.
Lưu ý: Trường hợp lô hàng nhập khẩu là máy móc thiết bị đồng bộ được phân loại theo máy chính hoặc hàng hóa ở dạng chưa lắp ráp hoặc tháo rời được phân loại theo nguyên chiếc thì phải khai báo tên hàng và quy cách phẩm chất của máy chính hoặc hàng hóa ở dạng nguyên chiếc; đồng thời ghi rõ tên từng máy móc, thiết bị đã đăng ký trong Danh mục máy móc thiết bị đồng bộ hoặc tên từng chi

Thông tin chung | Thông tin chung 2 | Thông tin hàng tờ khai | Chỉ thị của Hải quan | Kết quả xử lý tờ khai

Lấy phản hồi từ Hải quan

Tự động lấy kết quả từ Hải quan

TỜ KHAI NHẬP KHẨU

✓ 1. Số tờ khai: **100828416620** Ngày đăng ký: **25/10/2013**

Tờ khai được phân luồng Vàng
Bạn làm theo các chỉ dẫn của Hải quan trả về sau đó mới chờ nhận quyết định thông quan

STT	Loại chứng từ	Số chứng từ	Tên thông điệp	Mã thông điệp
1	Tờ khai nhập	100828416620	Chứng từ ghi số lệ phí phải thu	VAF8030
2	Tờ khai nhập	100828416620	Bản xác nhận nội dung khai báo nhập khẩu(Luôn)	VAD2AC0

Đã có 2 thông điệp mới trả về từ Hải quan.

Tự động lấy phản hồi sau khoảng thời gian: **00:00** Dừng sau 99 lần

Xem các thông tin đã trả về từ HQ | Quản lý KB | Lấy phản hồi từ HQ | Đóng

Mã bưu chính: 120400700
Địa chỉ: 971-973 PLOENCHIT ROAD | LUMPINI

Gửi phản hồi | Xem trợ giúp | In TK | TK Mới | Tm TK | Ghi | Xóa | Đóng

- **Step 4:** Printing declarations and other documents.

Click on tab “**Kết quả xử lý tờ khai**” to check and print out the declaration and other documents.

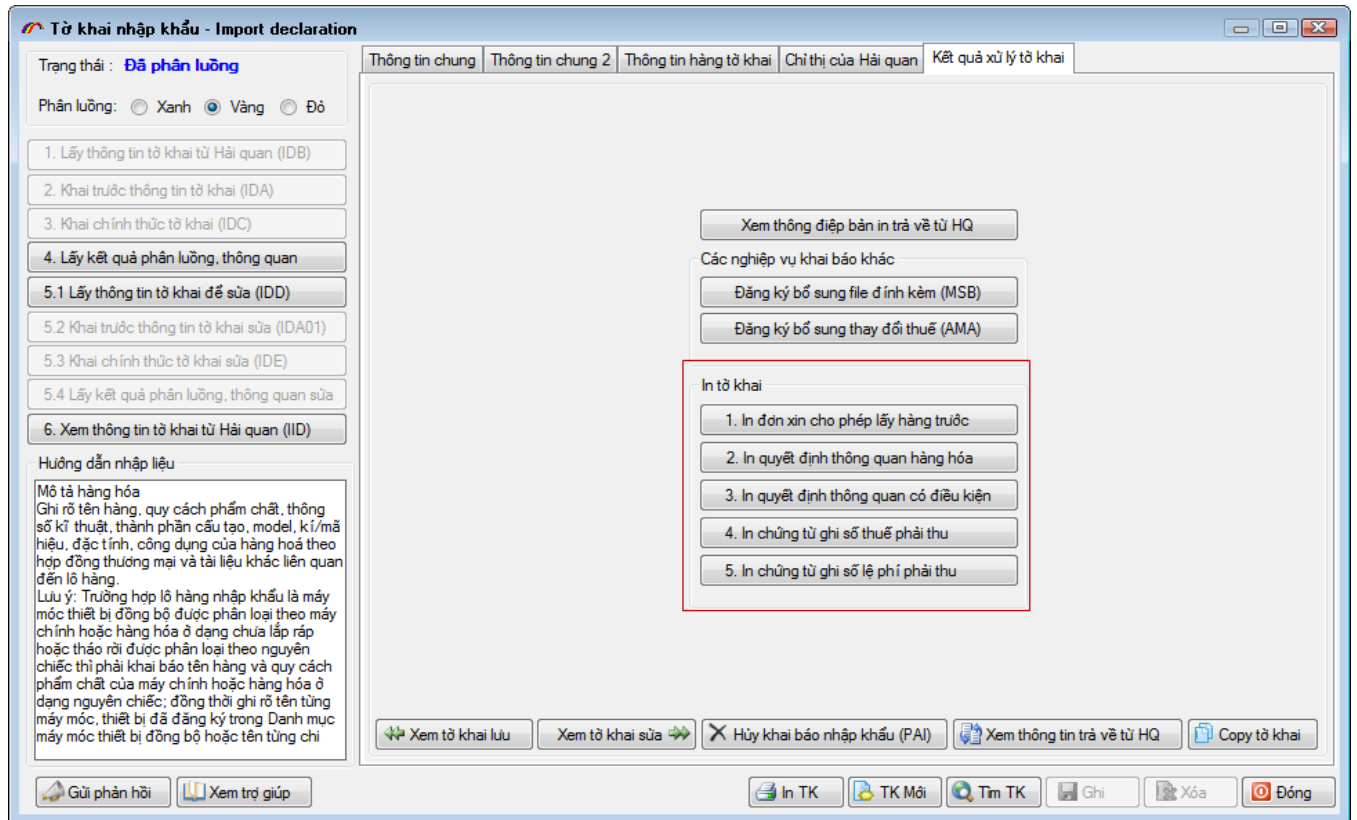

E.g., **Receivable fee slip** sent back by the Customs

CQ HẢI QUAN Cục Hải Quan Hải Phòng CỘNG HÒA XÃ HỘI CHỦ NGHĨA VIỆT
Độc lập - Tự do - Hạnh phúc

CHI CỤC HQ Chi Cục HQ Đầu Tư - Gia Công HP

Số: 201300018236 /CT-LP

CHỨNG TỪ GHI SỔ LỆ PHÍ PHẢI THU

Đơn vị xuất/nhập khẩu: Công ty Xuất Nhập Khẩu ABC

Mã số: 0100101308
Mã bưu chính: 1000009
Địa chỉ: Đường Trương Định, Hoàng Mai, Hà Nội

Số điện thoại: 04.37545222
Tờ khai Hải quan số: 100000916268 Ngày khai: 22/08/2013
Mã phân loại tờ khai 1: A11

STT	Nội dung	Số tiền (VNĐ)
1	Lệ phí làm thủ tục Hải quan	20 000
2	Lệ phí khác	
	Tổng cộng	

Trong thời hạn từ ngày 01 đến ngày 10 của tháng sau, đơn vị có trách nhiệm nộp đủ số tiền lệ phí phải nộp tại phân thu thuế của cơ quan Hải quan nơi làm thủ tục Hải quan hoặc nộp vào tài khoản số VIETNAM 0000125 tại 1 nước Ngân hàng Việt Nam 024501_02

22/08/2013
NGƯỜI LẬP CHỨNG TỪ
(Ký, ghi rõ họ tên chức vụ)

- **Step 5:** Edit the registered declarations (IDD)

After the declaration is accepted by the Customs, it can still be edited with “**5.1.Lấy thông tin tờ khai để sửa (IDD)**” function of the system. The edited declaration will be sent to the Customs with “**5.2.Khai trước thông tin tờ khai sửa (IDA01)**” function.

Note: You will receive a new number for the edited declaration once it is sent to the Customs.

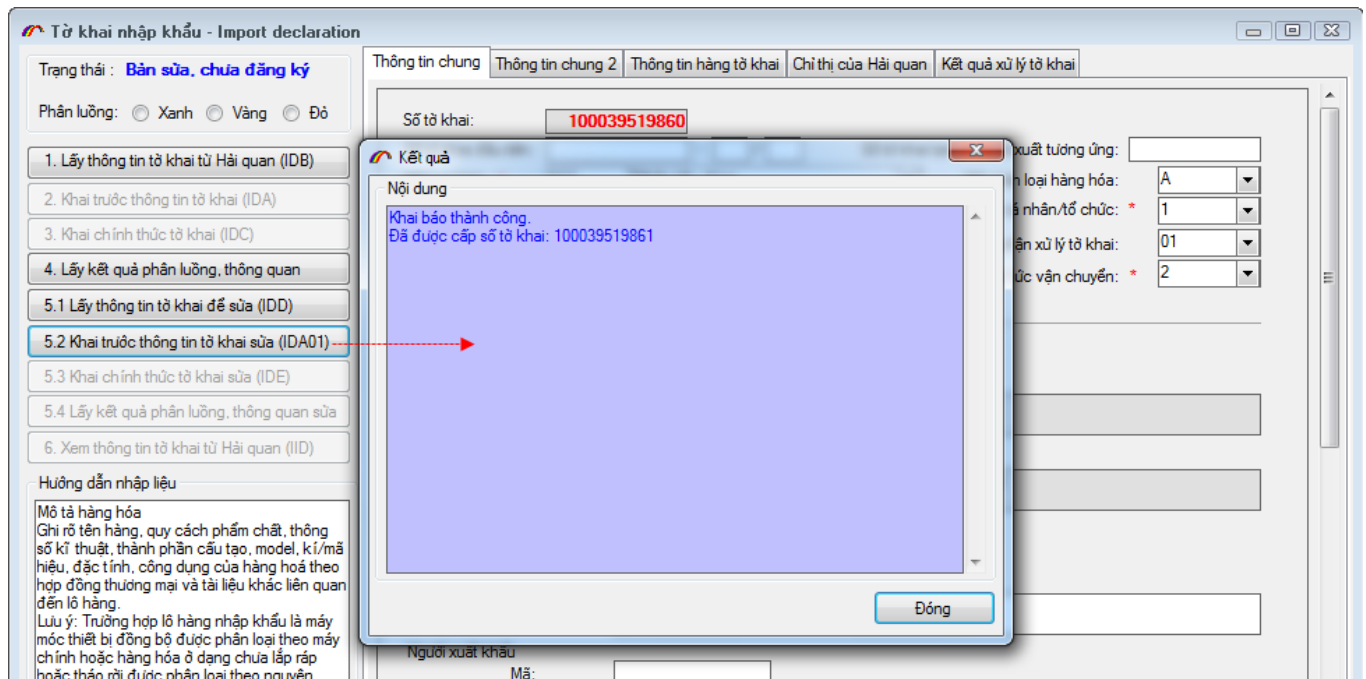

- **Step6:** Register the edited version (IDE) and receive feedback.

Select “**5.3.Khai chính thức tờ khai sửa (IDE)**” function to complete making changes for the declaration and select “**5.4.Lấy kết quả phân luồng, thông quan sửa** “ to know whether it is accepted by the Customs or not.

After the edited version is accepted, a new declaration number will replace the old ones.

You will receive feedback from the Customs to get flow report and clearance status.

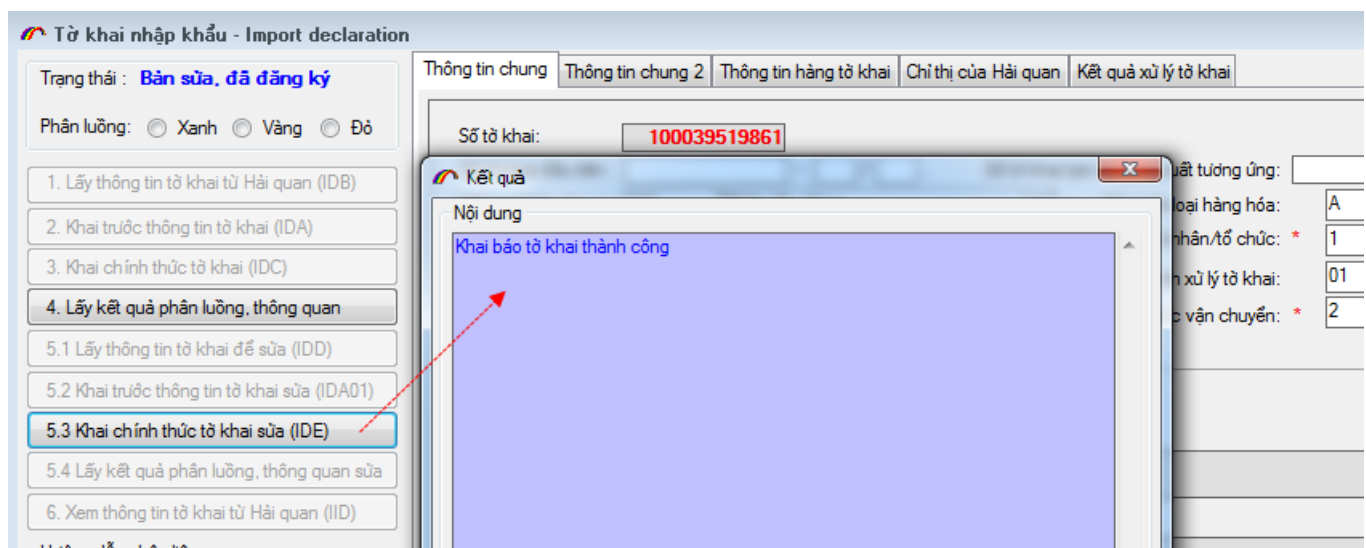

1.1. Tax amendment for declarations (AMA)

You can use AMA operation to declare the amendment tax.(increase/ decrease).

First, open the right declaration, choose tab “*Kết quả xử lý tờ khai*” then select “*Đăng ký bổ sung thay đổi thuế AMA*”

The display of tax amendment function:

On tab “**Thông tin chung**”, input data for criteria: reason, tax currency, due date... then click on “**GHI**”. Move on tab “**Thông tin hàng hóa**” to make changes for declared goods. Click **F4** to see the selected product line in details.

Số thứ tự dòng/ hàng trên tờ khai gốc: 1

Mô tả hàng hoá: hàng hóa xuất nhập khẩu VNACCS trước khai báo bổ sung
hàng hóa xuất nhập khẩu VNACCS sau khai báo bổ sung

Mã nước xuất xứ: VN VIETNAM

Thuế nhập khẩu và xuất khẩu		Số lượng tính thuế		Mã số hàng hóa	Thuế xuất	Số tiền thuế phải nộp
Trị giá tính thuế						
63,108,011		1,500	CARATS	100000000089	1.00000	
63,108,011		1,500	CARATS	100000000089	1.00000	

Thuế nhập khẩu và xuất khẩu		Số lượng tính thuế		Mã xác định thuế suất	Thuế xuất	Số tiền thuế phải nộp
Trị giá tính thuế						
(1)	63,739,091			VB015	5%	3186954.5555
(2)	63,739,091			VB015	5%	3186954.5555
(3)						
(4)						
(5)						

Buttons: Thêm Mới, Ghi, Xóa, Đóng

Declare the input data with function “**2.Đăng ký thông tin sửa tờ khai AMA**” and receive feedback from the Customs:

Trạng thái: Chưa khai báo

1. Lấy các thông tin sửa tờ khai (AMB)

2. Đăng ký thông tin sửa tờ khai (AMA)

3. Xác nhận thông tin đăng ký sửa tờ khai

4. Khai báo thông tin sửa tờ khai (AMC)

5. Lấy thông tin phản hồi từ Hải quan

6. Xem thông tin tờ khai sửa (IAD)

Hướng dẫn nhập liệu

Import/Export permit date
(1) Input import/export permit date of original declaration
(2) Import/export date should ?

Thông tin chung | Thông tin hàng tờ khai | Kết quả xử lý tờ khai

Số tờ khai bổ sung: 730000013040 | Nhóm xử lý hồ sơ: 01

Kết quả

Nội dung

Khai báo thành công.
Chứng từ đã được cấp số: 730000013040

Nhập tiêu dùng: 2013 | Ngày cấp phép: 03/1

Thời hạn tái nhập/tái xuất:

- Verify the registration for editing declaration.
- Declare the edited data of the return AMC

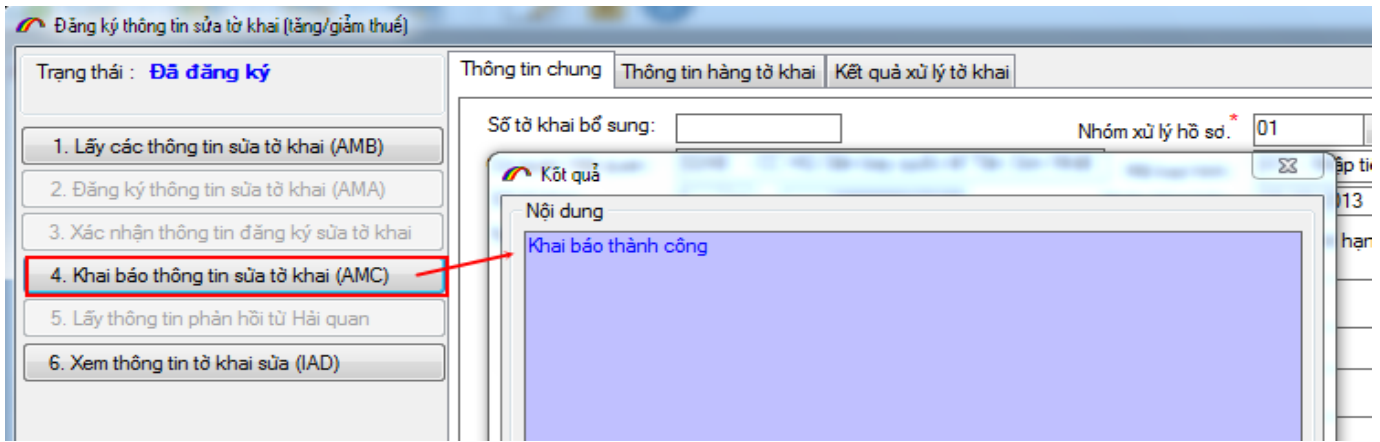

Get feedback from the Customs to complete the tax amendment process AMA

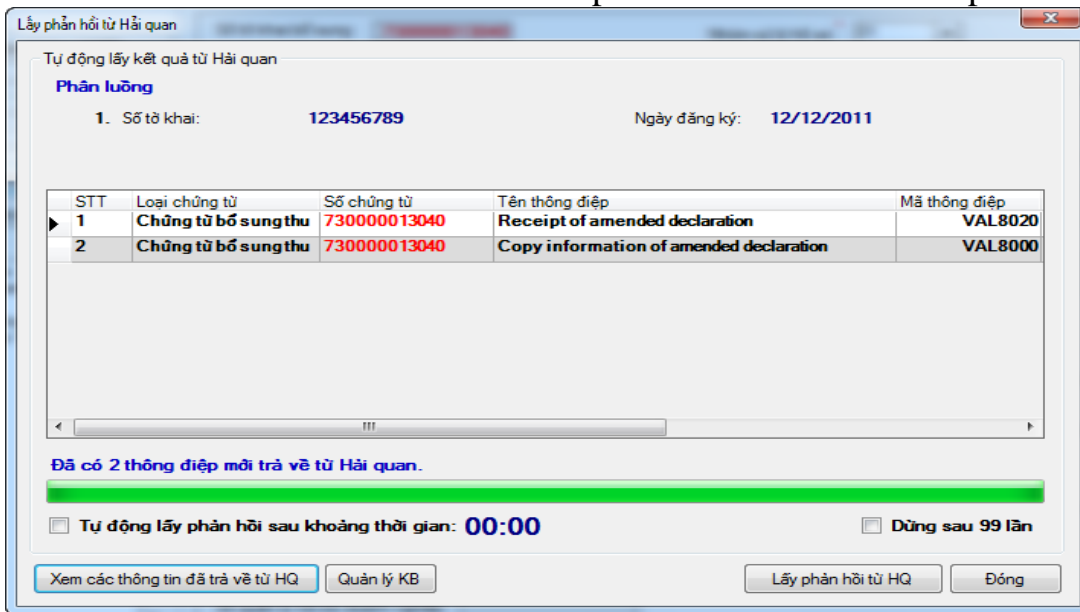

1.2 .Registration for attached files of reported declarations (SMB)

This operation allows adding the attached file to the reported declarations.

Open the right declaration, choose tab “*Kết quả xử lý tờ khai / Đăng ký bổ sung file đính kèm SMB*”

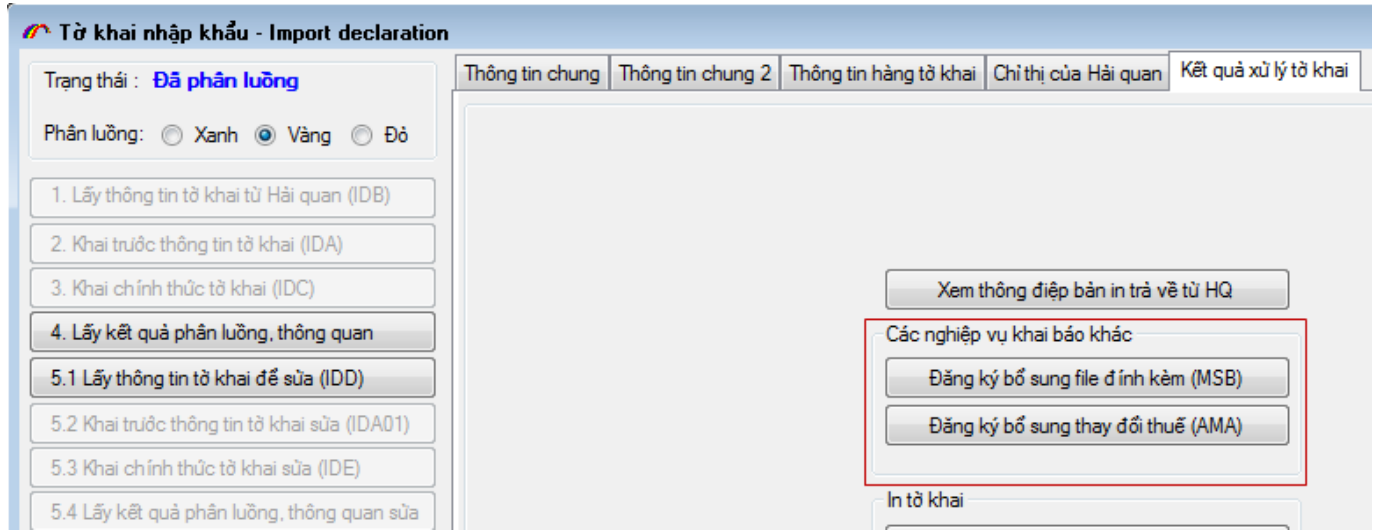

Click on **Thêm mới**

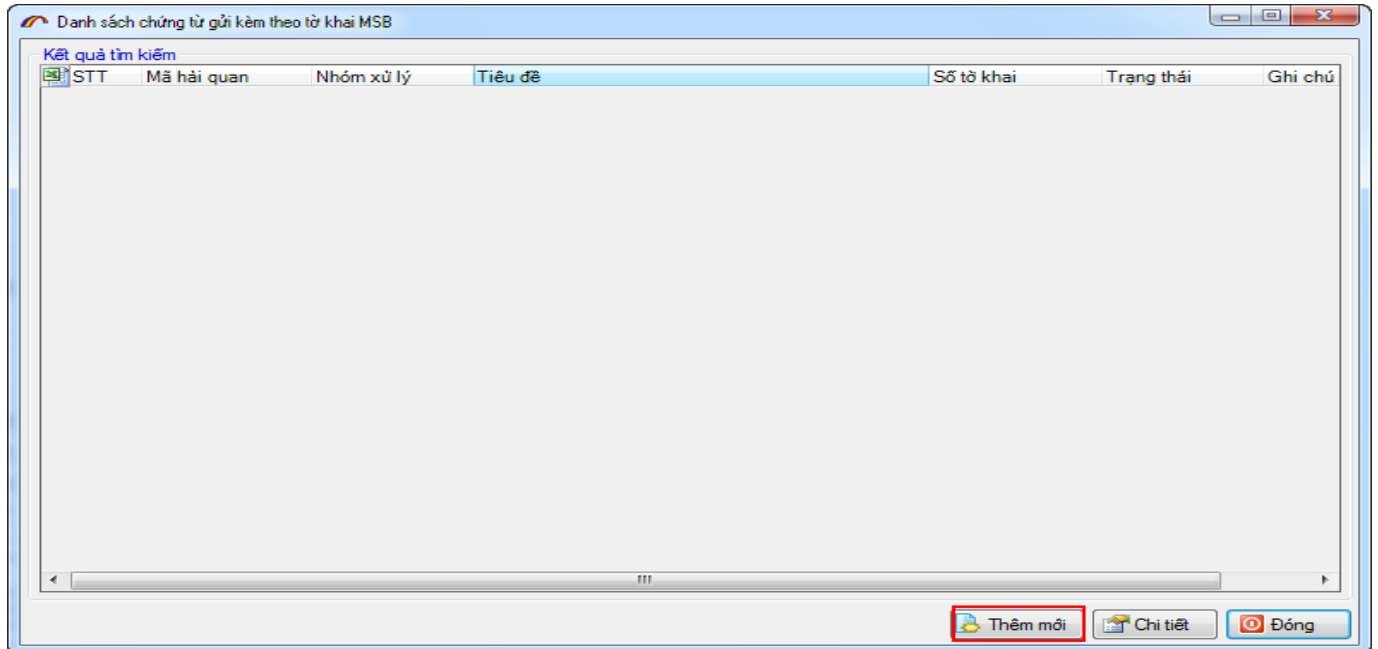

The operation is displayed as follows:

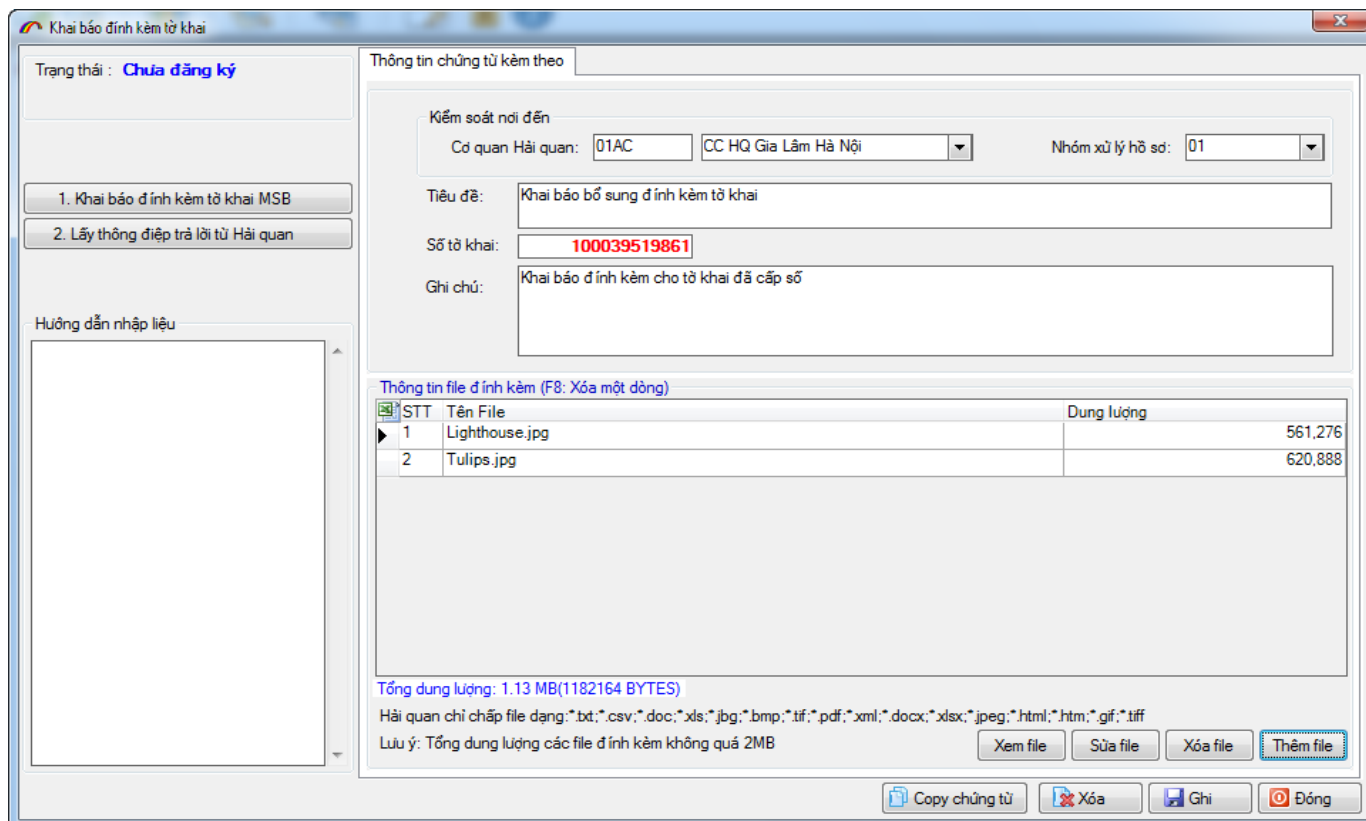

Click on “*Thêm file*” to add more documents. (Pay attention on accepted format of attached file)

Click on “*Ghi*” and declare the data with” *Khai báo đính kèm tờ khai MSB*” function. Get feedback from the Customs to know the declaration status.

1.3 Search for existed import declarations

Choose menu “*Tờ khai xuất nhập khẩu/Danh sách tờ khai nhập khẩu*”, which is displayed as follows:

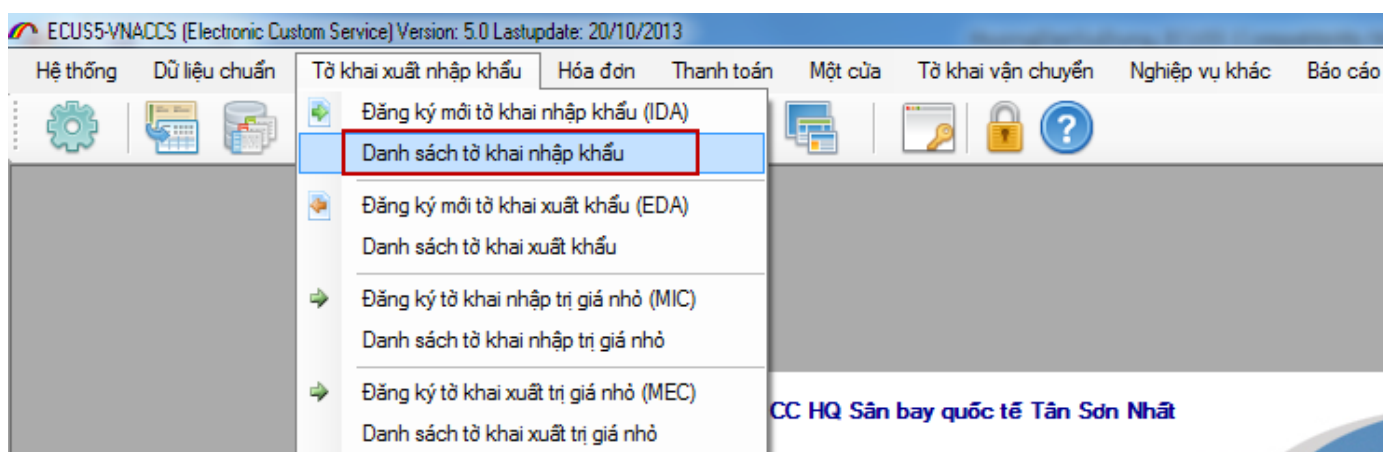

Tree format is organized according to declaration status so that you can look up information with conditions.

E.G., You want to find declaration number **100039519861** with status **Declared edited return**, just input the number on **số TK**, then choose branch **“Tờ khai đã khai báo IDE”** as follows.

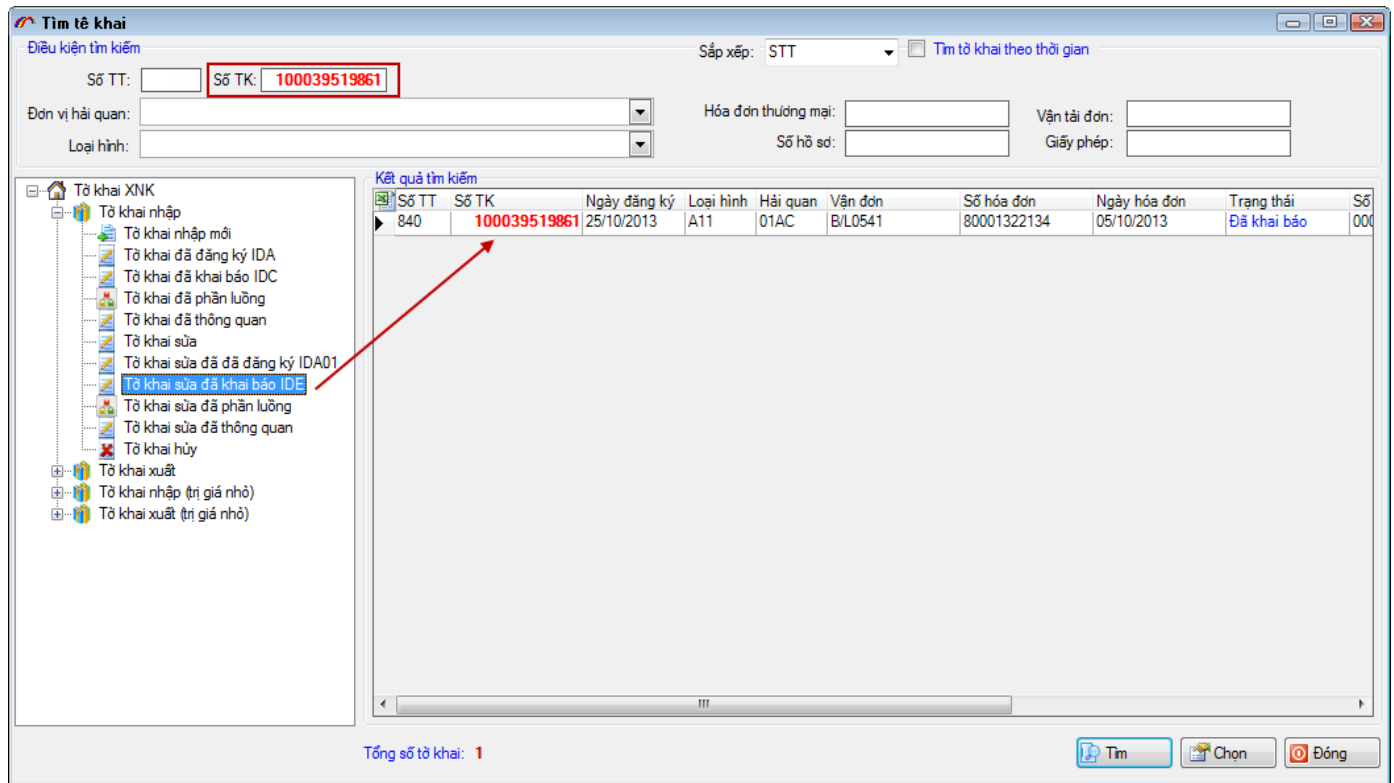

2. Registration for new export declaration (EDA)

Choose menu **“Tờ khai xuất nhập khẩu/ Đăng ký mới tờ khai xuất khẩu (EDA)”**

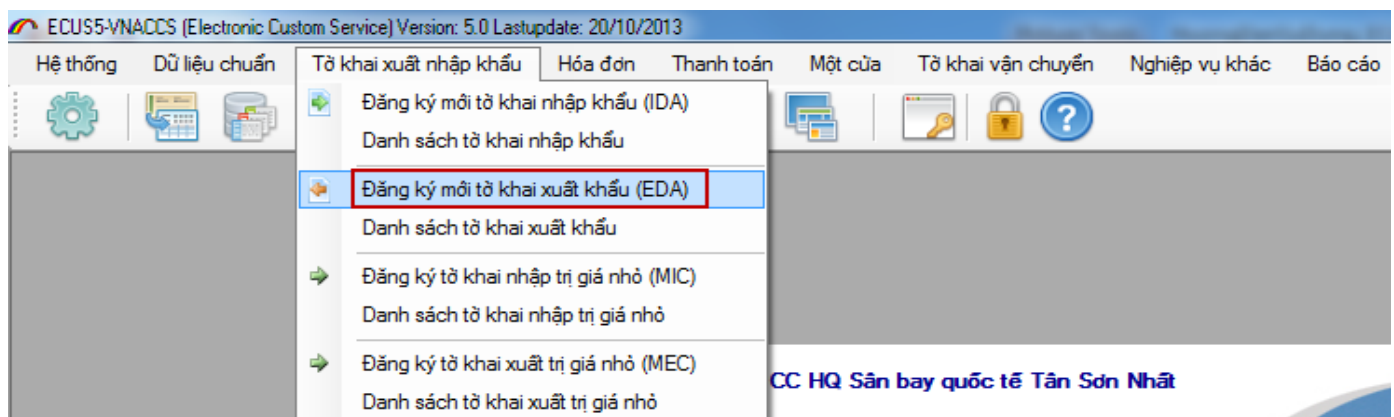

Data entry for export declaration is displayed as follows:

Tờ khai xuất khẩu - Export declaration

Trạng thái: **Đang thêm mới**

Phân luồng: Xanh Vàng Đỏ

- Lấy thông tin tờ khai từ Hải quan (EDB)
- Khai trước thông tin tờ khai (EDA)
- Khai chính thức tờ khai (EDC)
- Lấy kết quả phân luồng, thông quan
- Lấy thông tin tờ khai để sửa (EDD)
- Khai trước thông tin tờ khai sửa (EDA01)
- Khai chính thức tờ khai sửa (EDE)
- Lấy kết quả phân luồng, thông quan sửa
- Xem thông tin tờ khai từ Hải quan (IEX)

Hướng dẫn nhập liệu

Mã loại hình
 Người nhập khẩu theo hồ sơ, mục đích nhập khẩu của lô hàng để chọn một trong các loại hình nhập khẩu sau đây:
 "A11": Nhập tiêu dùng
 "A12": Nhập nguyên liệu sản xuất
 "A21": Chuyển tiêu thụ nội địa từ nguồn tạm nhập
 "A31": Nhập hàng xuất khẩu bị trả lại
 "A44": Nhập vào khu phi thuế quan từ nội địa
 "E11": Nhập nguyên liệu của DNCX
 "E13": Nhập nguyên liệu của DNCX từ nội địa
 "E15": Nhập lại sản phẩm của DNCX sau khi thuế gia công trong nội địa

Thông tin chung | Thông tin Container | Thông tin hàng tờ khai | Chỉ thị của Hải quan | Kết quả xử lý tờ khai

Số tờ khai:
 Số tờ khai đầu tiên: - /
 Mã loại hình: *
 Cơ quan Hải quan: 02AB CC HQ Sân bay quốc tế Tân Sơn Nhất
 Thời hạn tái xuất:
 Ngày khai báo (Dự kiến):

Số tờ khai tạm nhập tái xuất tương ứng:
 Mã phân loại hàng hóa:
 Mã bộ phận xử lý tờ khai:
 Mã hiệu phương thức vận chuyển:

Đơn vị xuất nhập khẩu

Người xuất khẩu
 Mã: P003831800000
 Tên: Công ty TNHH PTCN Thái Sơn
 Mã bưu chính: (+84)43
 Địa chỉ: 11 Đặng Thùy Trâm, Hoàng Quốc Việt, Hà Nội
 Điện thoại: 0437545222

Người ủy thác xuất khẩu
 Mã:
 Tên:

Người nhập khẩu
 Mã:
 Tên:
 Mã bưu chính:
 Địa chỉ:

Buttons: Gửi phản hồi, Xem trợ giúp, In TK, TK Mới, Tm TK, Ghi, Xóa, Đóng

Register for the export declaration like the import declaration as presented above [1. Đăng ký tờ khai nhập khẩu mới \(IDA\)](#)

3. Registration for low value import, export declarations (MIC, MEC)

ECUS-5 is added more operations, including declarations with low value declarations with simplified criteria entry(see more on www.customs.gov.vn).

Choose menu “*Tờ khai xuất nhập khẩu / Đăng ký tờ khai nhập (xuất) trị giá nhỏ*” on ECUS5VNACCS software to register.

E.G., Register for a low value import declaration

ECUS5-VNACCS (Electronic Custom Service) Version: 4.0 Last update: 19/09/2013

Hệ thống | Dữ liệu chuẩn | **Tờ khai xuất nhập khẩu** | Khai báo nghiệp vụ khác | Báo cáo | Tra cứu | Danh mục | Chủ ký số

- Đăng ký mới tờ khai nhập khẩu (IDA)
- Tìm tờ khai nhập khẩu đã có
- Đăng ký mới tờ khai xuất khẩu (EDA)
- Tìm tờ khai xuất khẩu đã có
- Đăng ký tờ khai nhập trị giá nhỏ (MIC)**
- Tìm kiếm tờ khai nhập trị giá nhỏ
- Đăng ký tờ khai xuất trị giá nhỏ (MEC)

CC HQ CK Sân bay QT Nội Bài

The operation is displayed as follows:

Tờ khai nhập khẩu MIC (Tờ khai giá trị nhỏ miễn thuế)

Trạng thái: Chưa đăng ký

Phân luồng: Xanh Vàng Đỏ

1. Khai báo thông tin tờ khai (MIC)

2. Lấy kết quả phân luồng, thông quan

3. Lấy thông tin tờ khai sau khai báo (MID)

4. Khai báo sửa thông tin tờ khai (MIE)

5. Lấy kết quả phân luồng, thông quan sửa

6. Xem thông tin tờ khai đã khai báo (IID)

Hướng dẫn nhập liệu

Mã địa điểm lưu kho hàng chờ thông quan dự kiến

Thông tin tờ khai: Kết quả, xử lý tờ khai

Số tờ khai:

Phân loại cá nhân/tổ chức: * 1

Cơ quan Hải quan: 02AB CC HQ Sân bay quốc tế Tân Sơn Nh

Mã bộ phận xử lý tờ khai: 01

Người nhập khẩu

Mã: P003831800000

Tên: SANSHA ELECTRIC MFG.CO.,LTD.

Mã bui chính: (+84)43

Địa chỉ: Địa chỉ

Điện thoại: 0437545666

Người xuất khẩu

Mã:

Tên: NACCS JAPAN CO.,LTD. TOKYO

Mã bui chính: 123456789

Địa chỉ: 1-9-36 KONAN MINATO KU
TOKYO TO JAPAN

Mã nước: JP JAPAN

Số House AWB: * YYT73738388 Số Master AWB: * TE11455586

Số lượng: * 45 Gói Tổng trọng lượng hàng (Gross): * 154 KGM

Mã địa điểm lưu kho hàng chờ thông quan dự kiến: * 01ACL01 CTY DV HH NOI BAI

Tên máy bay chờ hàng: * AB0001/01JAN Ngày hàng đến: * 10/09/2013

In TK TK Mới Tìm TK Ghi Xóa Đóng

As it is a simple declaration, there is only one tab “*Thông tin chung*”.

Next, choose “*1.Khai báo thông tin tờ khai (MIC)*” function.

Tờ khai nhập khẩu MIC (Tờ khai giá trị nhỏ miễn thuế)

Trạng thái: Chưa đăng ký

Phân luồng: Xanh Vàng Đỏ

1. Khai báo thông tin tờ khai (MIC)

2. Lấy kết quả phân luồng, thông quan

3. Lấy thông tin tờ khai sau khai báo (MID)

4. Khai báo sửa thông tin tờ khai (MIE)

5. Lấy kết quả phân luồng, thông quan sửa

6. Xem thông tin tờ khai đã khai báo (IID)

Hướng dẫn nhập liệu

Số lượng

Thông tin tờ khai: Kết quả, xử lý tờ khai

Số tờ khai:

Phân loại cá nhân/tổ chức: * 1

Cơ quan Hải quan: 02AB CC HQ Sân bay quốc tế Tân Sơn Nh

Mã bộ phận xử lý tờ khai: 01

Người nhập khẩu

Mã: P003831800000

Tên: SANSHA ELECTRIC MFG.CO.,LTD.

Mã bui chính: (+84)43

Địa chỉ: Địa chỉ

Điện thoại: 0437545666

Người xuất khẩu

Mã:

Tên: NACCS JAPAN CO.,LTD. TOKYO

Mã bui chính: 123456789

Địa chỉ: 1-9-36 KONAN MINATO KU
TOKYO TO JAPAN

Mã nước: JP JAPAN

Số House AWB: * YYT73738388 Số Master AWB: * TE11455586

Số lượng: * 45 Gói Tổng trọng lượng hàng (Gross): * 154 KGM

Mã địa điểm lưu kho hàng chờ thông quan dự kiến: * 01ACL01 CTY DV HH NOI BAI

Tên máy bay chờ hàng: * AB0001/01JAN Ngày hàng đến: * 10/09/2013

Kết quả

Nội dung

Khai báo tờ khai thành công.
Số tờ khai: 112122349930
Ngày đăng ký: 2013-09-17 10:58:00

Đóng

Mã nước: JP JAPAN

Số House AWB: * YYT73738388 Số Master AWB: * TE11455586

Choose “**2.Lấy kết quả phân luồng, thông quan**” to receive flow report and clearance status from the Customs.

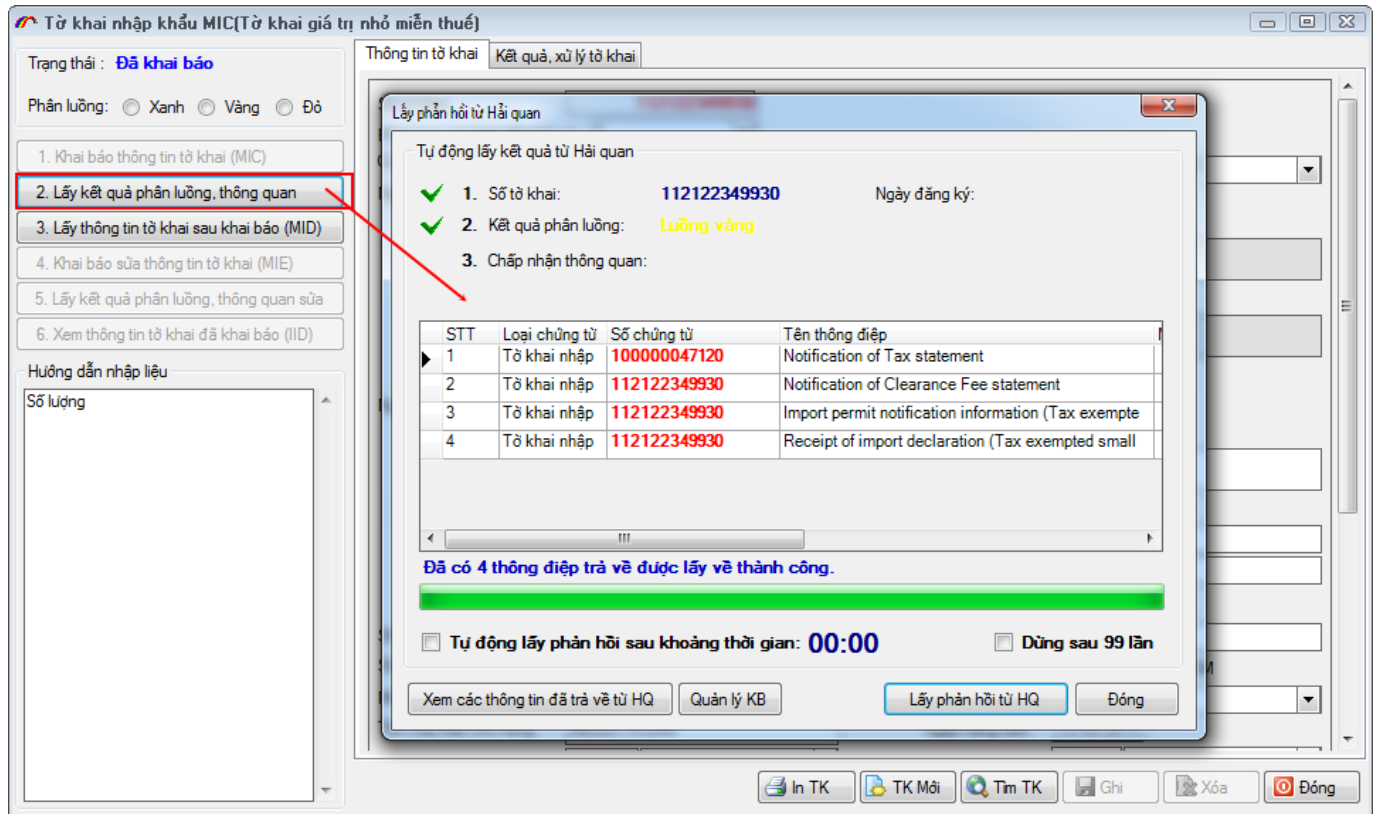

You can also register to edit the declared return with function “**4.Khai báo thông tin tờ khai (MIE)**” after using “**3.Lấy thông tin tờ khai sau khai báo (MID)**” function.

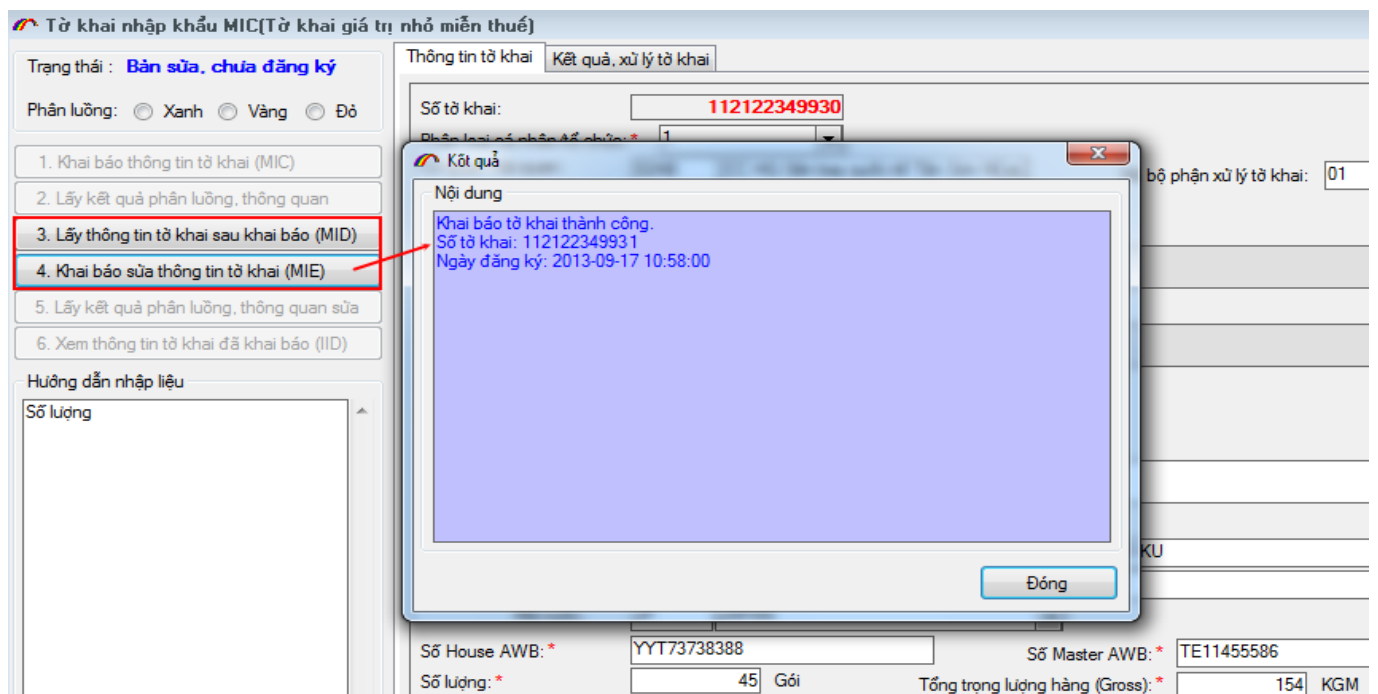

III. e-INVOICE declaration

IVA allows enterprises declare goods list according to invoice with the e-Invoice operation, which makes it more convenient in declaration process.

You can use e-invoice number to gather goods data into the import return to declare with IDB operation.

Choose menu “*Hóa đơn/ Đăng ký hóa đơn thương mại IVA*” as follows :

Add invoice information and the goods list.

Hóa đơn thương mại

Trạng thái : Chưa khai báo

1. Lấy thông tin hóa đơn (IVA01)
 2. Khai báo thông tin hóa đơn (IVA)
 3. Lấy thông điệp trả về từ Hải quan
 4. Xem thông tin hóa đơn đã khai báo (IIV)

Hướng dẫn nhập liệu
 Importer/Exporter name

Thông tin chung | Thông tin hàng hóa đơn | Kết quả xử lý

Số tiếp nhận hóa đơn điện tử: Phân loại xuất nhập khẩu: *

Số hóa đơn: * **80002212120** Ngày lập hóa đơn: * 24/10/2013

Mã đại lý làm thủ tục Hải quan: 63665 Địa điểm lập hóa đơn: * CANG HAI PHONG

Mã số phân loại	Số	Ngày tháng năm	Mã số phân loại	Số	Ngày tháng năm
(1) B/L	123332	25/10/2013	(2) B/L	36346	06/11/2013
(3) B/L	363	06/03/2013	(4) B/L	3634	06/11/2013
(5)			(6)		
(7)			(8)		
(9)			(10)		
(11)					

Phương thức thanh toán: TTR

Đơn vị xuất nhập khẩu

Người xuất nhập khẩu
 Mã : P003831800000
 Tên : SANSHA ELECTRIC MFG.CO.,LTD.
 Mã bưu chính : (+84)43
 Địa chỉ : B1, TUỔI TRE, HOÀNG QUỐC VIỆT, CẦU GIẤY, HÀ NỘI
 Số điện thoại : 0437545222
 Người lập hóa đơn: Le Van Nam

Người gửi (người nhận):
 Mã : 363634
 Tên : SAMSUNG ELECTRIC CO.,LTD.
 Mã bưu chính : 123456

TK Mới | Tìm TK | Xóa | Ghi | Đóng

Then choose “**2.Khai báo thông tin hóa đơn (IVA)**” to send to the Customs. Successful result will be sent back as follows:

Kết quả

Nội dung

Khai báo hóa đơn thành công.
 Số tiếp nhận: 700000002060
 Ngày tiếp nhận: 2013-09-16 13:27:00

Đóng

Continue getting feedback from the Customs until you receive the final accepted report.

In order to edit declared invoice, choose “**1.Lấy thông tin hóa đơn (IVA01)**” to get number of the declared invoice then do as registration procedure until accepted.

Choose “**4.Xem thông tin hóa đơn đã đăng ký IIV**” to check the declared invoice.

IV. SW – Single Window PROCEDURE

SW allows enterprises register for licences, certifications related to production lot with ECUS5VNACCS software.

E.g., Registration for Commercial explosive certification (SEA).

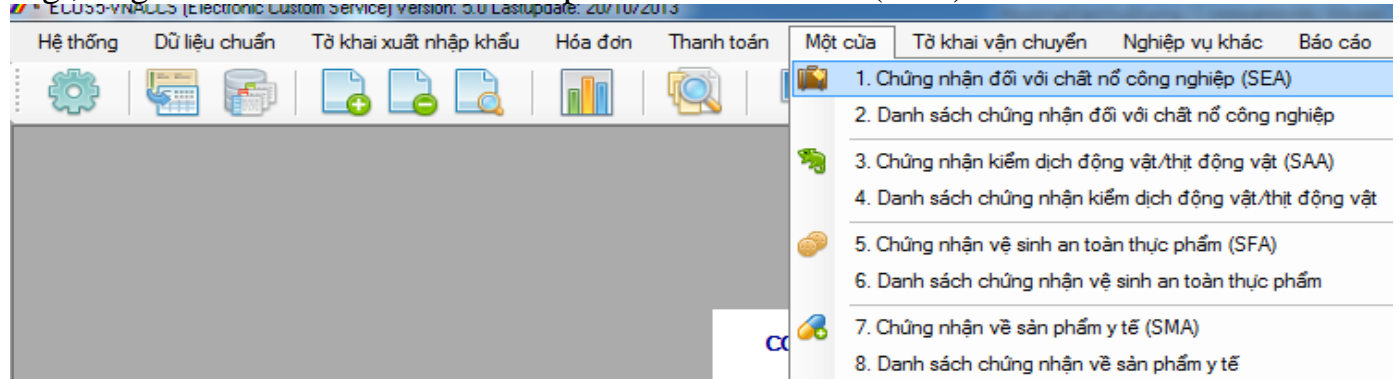

1. Registration for Commercial explosive certification (SEA)

Choose menu “*Một cửa/ Chứng nhận đối với chất nổ công nghiệp (SEA)*” displayed as follows:

Đăng ký thông tin giấy chứng nhận với chất nổ công nghiệp

Trạng thái: **Nhập mới**

1. Đăng ký thông tin giấy chứng nhận SEA
 2. Lấy thông điệp trả lời từ Hải quan
 3. Lấy thông tin đã đăng ký để sửa SEB
 4. Xem thông tin đã khai báo ISE

Hướng dẫn nhập liệu
 Importer/Exporter name
 Input "Importer/Exporter name" (not required in case of complemented by system)

Thông tin chung | Thông tin hàng | Kết quả xử lý

Mã người khai: Số đơn xin cấp phép: Chức năng của chứng từ:
 Loại giấy phép: Phân loại xuất nhập khẩu: Mã đơn vị cấp phép:

Đơn vị xuất nhập khẩu
 Doanh nghiệp xuất/nhập khẩu
 Mã:
 Tên:
 Quyết định thành lập số: Giấy chứng nhận số:
 Nơi cấp: Ngày cấp:
 Mã bưu chính:
 Địa chỉ:
 Mã nước:
 Số điện thoại: Số fax:
 Email:

Hợp đồng
 Hợp đồng mua hàng số: Ngày lập:
 Hợp đồng bán hàng số: Ngày lập:
 Phương tiện vận chuyển:
 Cửa khẩu xuất/nhập hàng:
 Xuất/nhập khẩu từ ngày: Đến ngày:
 Hồ sơ kèm theo:

Gửi phản hồi | Xem trợ giúp | TK Mới | Tìm TK | Xóa | Ghi | Đóng

Click on criteria eye to see instructions for document entry on tab **Thông tin chung**. Then add goods list for documents.

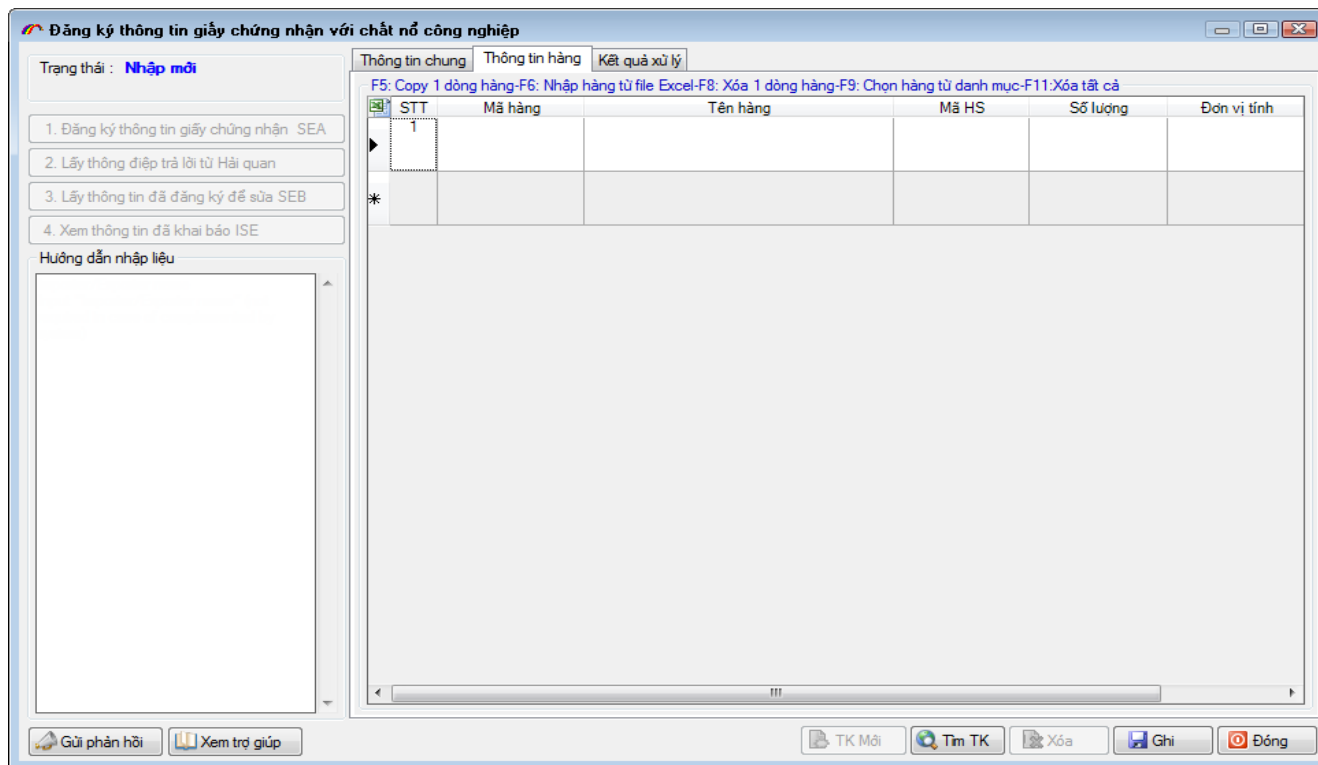

Then choose “**1. Đăng ký thông tin giấy chứng nhận SEA**” to send data to the Customs.

If the process is successful, you will receive the document number and keep getting feedback until receiving acceptance from the Customs.

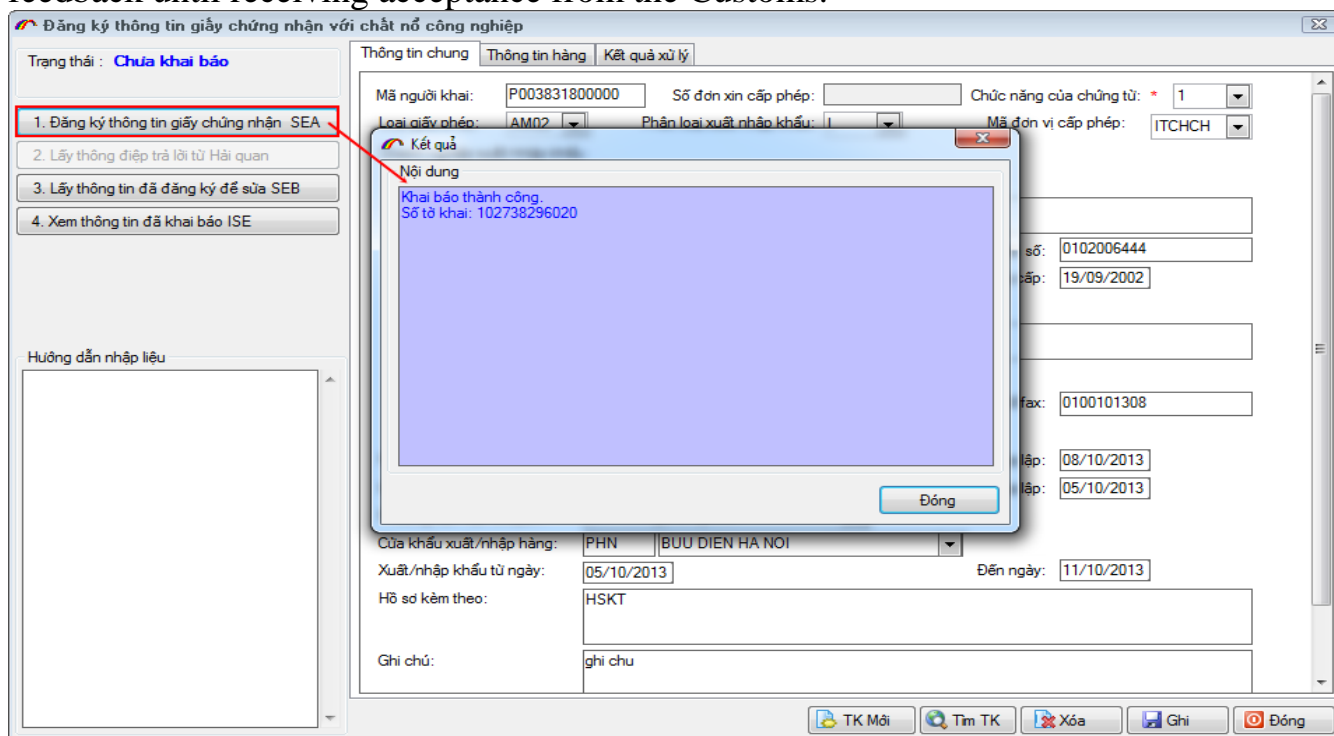

To edit declared document, choose “**3. Lấy thông tin đã đăng ký để sửa SEB**” function, the declared data will be loaded automatically for you to edit.

To check declared document, choose “*4.Xem thông tin đã khai báo ISE*” function.

2. Registration for other SW practices

The software system allows registering other documents and licences, such as:

- Certification of Quarantine animals/meat / SAA
- Certification of food safety SFA
- Certification of medical products SMA

Do the same as SEA operation above to declare data.

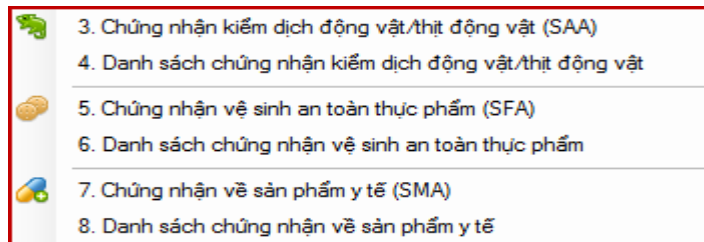

V. e-Payment

e-Payment allows enterprises look up documents of the bank guarantee, joint guarantee, private guarantee and other information

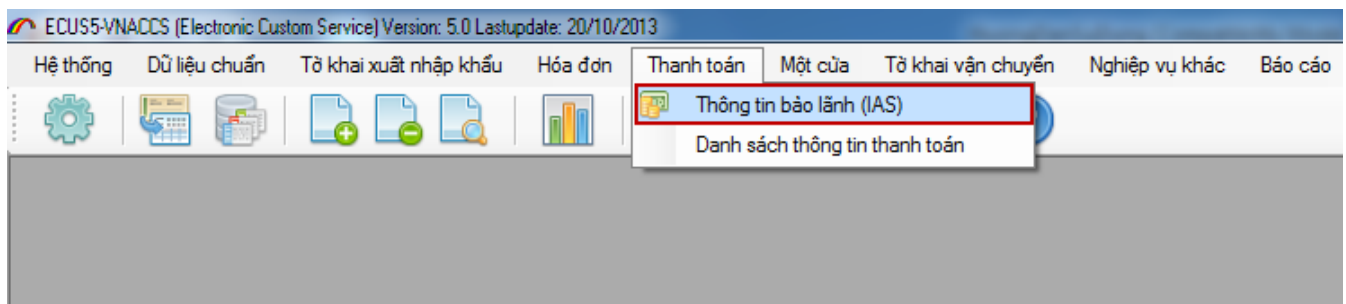

Choose menu “*Thanh toán/ Thông tin bảo lãnh (IAS)*” displayed as follows:

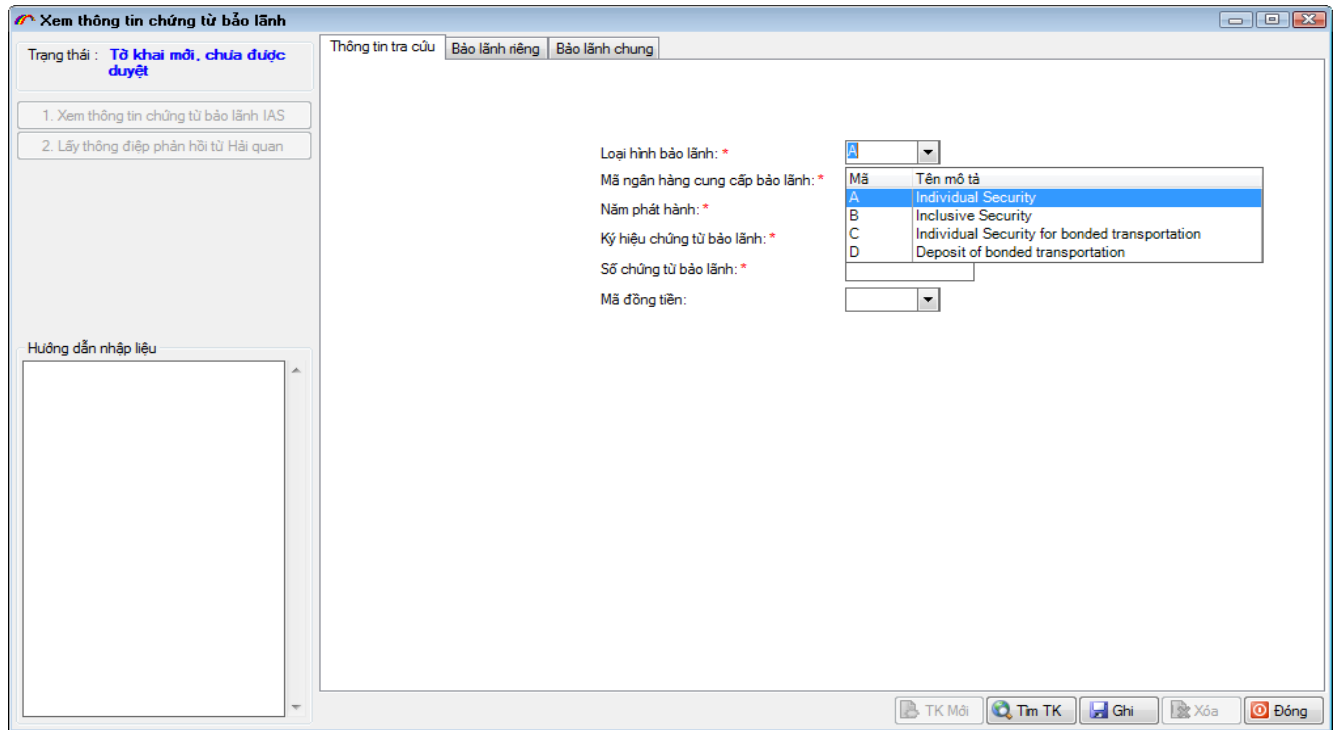

Input data of the wanted document then choose “*1. Xem thông tin chứng từ bảo lãnh IAS*”.

Successful connection will open the guarantee information in details.

Private guarantee information:

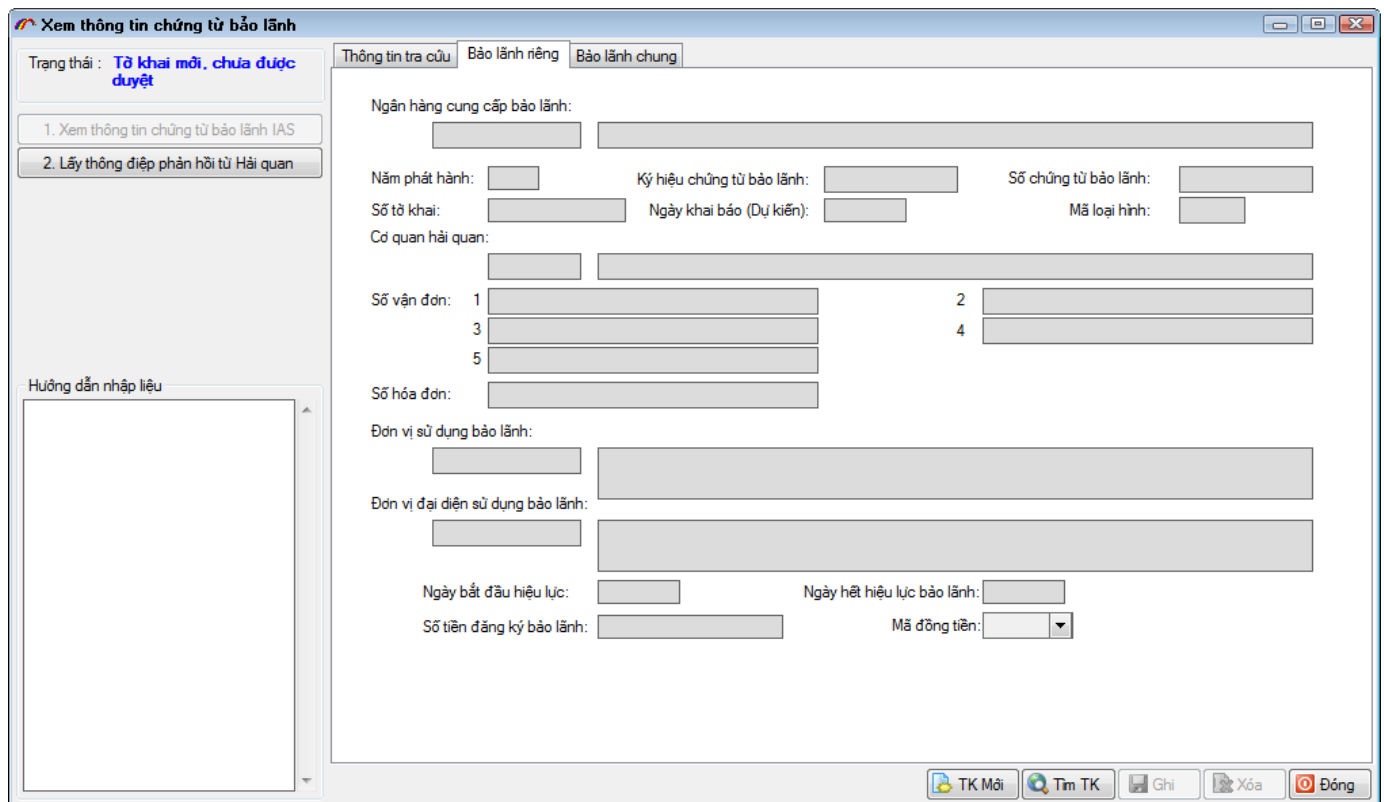

Joint guarantee information:

VI. Shipping declaration

Shipping declaration is used for import-export goods under the inspection of Customs agencies. It has the same function as the application for changing the Customs unit on the previous system.

OLA operation is used to register shipping declaration before official declaration with OLC operation.

Choose menu “*Tờ khai vận chuyển/Đăng ký tờ khai vận chuyển (OLA)*” as followings:

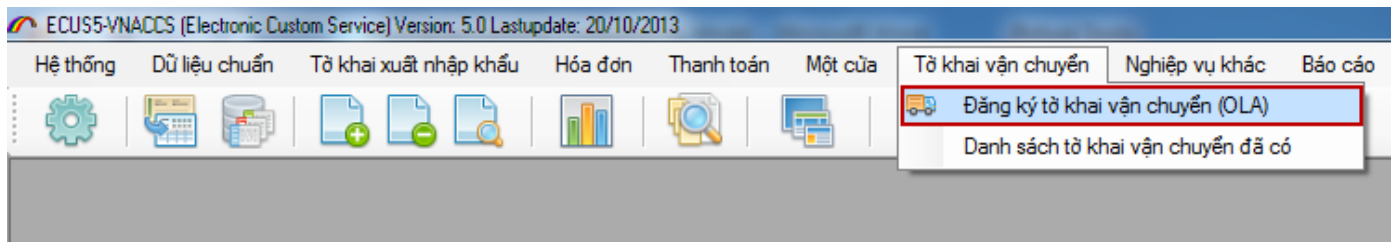

The declaration is displayed as followings:

Tờ khai vận chuyển (OLA)

Trạng thái: **Tờ khai mới, chưa được duyệt**

- Lấy thông tin của tờ khai (OLB)
- Đăng ký thông tin tờ khai (OLA)
- Khai báo thông tin tờ khai (OLC)
- Lấy kết quả phân luồng, thông quan
- Xem thông tin tờ khai đã khai báo

Hướng dẫn nhập liệu

Thông tin chung | Thông tin hàng tờ khai | Kết quả xử lý tờ khai

Số tờ khai vận chuyển:

Cờ báo nhập khẩu / xuất khẩu: * Cơ quan Hải quan: *

Nhà vận chuyển: *

Địa chỉ:

Số hợp đồng vận chuyển / giấy tờ tương đương:

Ngày hợp đồng vận chuyển / giấy tờ: Ngày hết hạn hợp đồng vận chuyển / giấy tờ:

Mã phương tiện vận chuyển: * Mã mục đích vận chuyển: * Loại hình vận tải: *

Ngày dự kiến bắt đầu vận chuyển: -

Ngày dự kiến kết thúc vận chuyển: -

Địa điểm xếp hàng

Mã (Khu vực chịu sự giám sát Hải Quan):

Vị trí xếp hàng: Cảng / cửa khẩu / ga xếp hàng:

Mã (Khu vực chịu sự giám sát Hải quan):

Vị trí dỡ hàng: Cảng / cửa khẩu / ga dỡ hàng:

Tuyến đường:

Loại bảo lãnh: Mã ngân hàng bảo lãnh:

Năm phát hàng bảo lãnh: Ký hiệu chứng từ bảo lãnh: Số chứng từ bảo lãnh:

Số tiền bảo lãnh: VND

Ghi chú 1:

In TK | TK Mới | Tìm TK | Ghi | Xóa | Đóng

If you want to edit the declared information, do OLB operation before doing OLA. Input the data of shipping declaration then a whole return information.

Tờ khai vận chuyển (OLA)

Trạng thái: **Tờ khai mới, chưa được duyệt**

- Lấy thông tin của tờ khai (OLB)
- Đăng ký thông tin tờ khai (OLA)
- Khai báo thông tin tờ khai (OLC)
- Lấy kết quả phân luồng, thông quan
- Xem thông tin tờ khai đã khai báo

Hướng dẫn nhập liệu

Thông tin chung | Thông tin hàng tờ khai | Kết quả xử lý tờ khai

F5: Copy 1 dòng hàng-F6: Nhập hàng từ file Excel-F8: Xóa 1 dòng hàng-F11:Xóa tất cả

STT	Số hiệu container/số hiệu toa/số hiệu kiện	Số dòng hàng trên tờ khai	Số seal	Số seal 2
*	<input type="text"/>	<input type="text"/>	<input type="text"/>	<input type="text"/>

Nhập danh sách hàng từ file excel

Thông số

Hàng đầu	Cột MH	Cột TH	Cột HS	Xuất Xứ	Lượng	ĐVT	Đơn giá
<input type="text"/>	<input type="text"/>	<input type="text"/>	<input type="text"/>	<input type="text"/>	<input type="text"/>	<input type="text"/>	<input type="text"/>

Tên file Excel cần nhập: Chọn file EXCEL...

Chọn tên sheet: TCVN3 [Hướng dẫn](#) Ghi Đóng

In TK | TK Mới | Tìm TK | Ghi | Xóa | Đóng

You can click on F6 to extract data from Excel file (*see more at goods list entry for import declaration IDA*)

After completing shipping declaration entry, use OLA operation to send data to the Customs.

You will receive the declaration number if the procedure is successful.

Tờ khai vận chuyển (OLA)

Trạng thái: **Đã đăng ký.**

- Lấy thông tin của tờ khai (OLB)
- Đăng ký thông tin tờ khai (OLA)
- Khai báo thông tin tờ khai (OLC)**
- Lấy kết quả phân luồng, thông quan
- Xem thông tin tờ khai đã khai báo

Hướng dẫn nhập liệu

Thông tin chung | Thông tin hàng tờ khai | Kết quả xử lý tờ khai

Số tờ khai vận chuyển: **500000030760**

Cơ báo nhập khẩu / xuất khẩu: Cơ quan Hải quan: **01AB** CC HQ CK Sản bay QT Nội Bài

Nhà vận chuyển: **P003831800000** - **SANSHA ELECTRIC MFG.CO.,LTD.**

Địa chỉ: **cầu giấy- Hà Nội**

Số hợp đồng vận chuyển / giấy tờ tương đương: **HD001**

Ngày hợp đồng vận chuyển / giấy tờ: **22/10/2013** Ngày hết hạn hợp đồng vận chuyển / giấy tờ: **27/10/2014**

Mã phương tiện vận chuyển: **11** Mã mục đích vận chuyển: **BTB** Loại hình vận tải: **NR**

Ngày dự kiến bắt đầu vận chuyển: **25/10/2013** - **11**

Ngày dự kiến kết thúc vận chuyển: **25/10/2013** - **12**

Địa điểm xếp hàng

Mã (Khu vực chịu sự giám sát Hải Quan): **01ABC02** **C.P.N BUU DIEN HN 2**

Vị trí xếp hàng: Cảng / cửa khẩu / ga xếp hàng: **VNBNG**

Mã (Khu vực chịu sự giám sát Hải quan): **01ABD01** **DV H.KHONG S.BAY NB**

Vị trí dỡ hàng: Cảng / cửa khẩu / ga dỡ hàng: **AEABU**

Tuyến đường:

Loại bảo lãnh: Mã ngân hàng bảo lãnh:

Năm phát hàng bảo lãnh: Ký hiệu chứng từ bảo lãnh: Số chứng từ bảo lãnh:

Số tiền bảo lãnh: VND

Ghi chú 1:

In TK TK Mới Tìm TK Ghi Xóa Đóng

Use OLC to register the official shipping declaration.

Tờ khai vận chuyển (OLA)

Trạng thái: **Đã đăng ký.**

- Lấy thông tin của tờ khai (OLB)
- Đăng ký thông tin tờ khai (OLA)
- Khai báo thông tin tờ khai (OLC)**
- Lấy kết quả phân luồng, thông quan
- Xem thông tin tờ khai đã khai báo

Hướng dẫn nhập liệu

Thông tin chung | Thông tin hàng tờ khai | Kết quả xử lý tờ khai

Số tờ khai vận chuyển: **500000030760**

Cơ báo nhập khẩu / xuất khẩu: Cơ quan Hải quan: **01AB** CC HQ CK Sản bay QT Nội Bài

Nhà vận chuyển: **P003831800000** - **SANSHA ELECTRIC MFG.CO.,LTD.**

Địa chỉ: **cầu giấy- Hà Nội**

Số hợp đồng vận chuyển / giấy tờ tương đương: **HD001**

Ngày hợp đồng vận chuyển / giấy tờ: **22/10/2013** Ngày hết hạn hợp đồng vận chuyển / giấy tờ: **27/10/2014**

Mã phương tiện vận chuyển: **11** Mã mục đích vận chuyển: **BTB** Loại hình vận tải: **NR**

Ngày dự kiến bắt đầu vận chuyển: **25/10/2013** - **11**

Ngày dự kiến kết thúc vận chuyển: **25/10/2013** - **12**

Địa điểm xếp hàng

Mã (Khu vực chịu sự giám sát Hải Quan): **01ABC02** **C.P.N BUU DIEN HN 2**

Vị trí xếp hàng: Cảng / cửa khẩu / ga xếp hàng: **VNBNG**

Mã (Khu vực chịu sự giám sát Hải quan): **01ABD01** **DV H.KHONG S.BAY NB**

Vị trí dỡ hàng: Cảng / cửa khẩu / ga dỡ hàng: **AEABU**

Tuyến đường:

Loại bảo lãnh: Mã ngân hàng bảo lãnh:

Năm phát hàng bảo lãnh: Ký hiệu chứng từ bảo lãnh: Số chứng từ bảo lãnh:

Số tiền bảo lãnh: VND

Ghi chú 1:

In TK TK Mới Tìm TK Ghi Xóa Đóng

Kết quả

Nội dung

Khai báo tờ khai thành công

Đóng

Then get the feedback from the Customs to complete declaration process.

VII. OTHERS

1. Registration for attached files (HYS)

HYS is used to declare the attached files to the Customs in advance. You will receive an attached number which is used when you declare the related import-export returns then.

Choose menu “*Nghiệp vụ khác / Đăng ký file đính kèm (HYS)*”

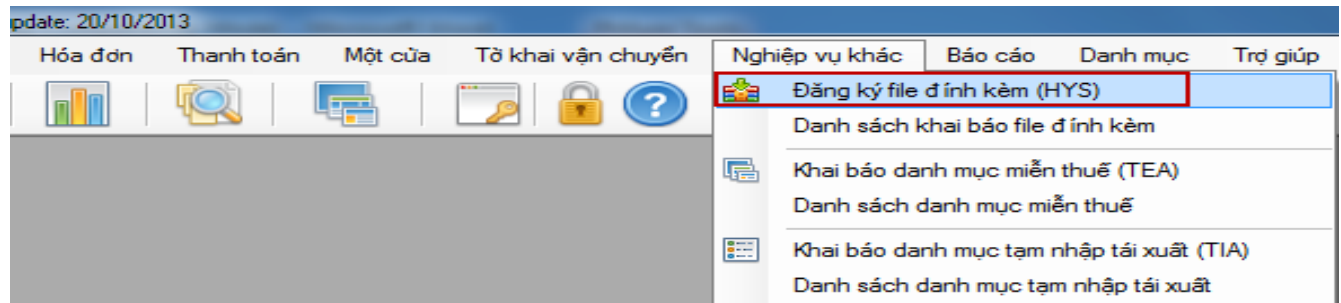

Enter the attached document file.

Click on “*Thêm file*” to add more files. (pay attention on the accepted formats of the Customs).

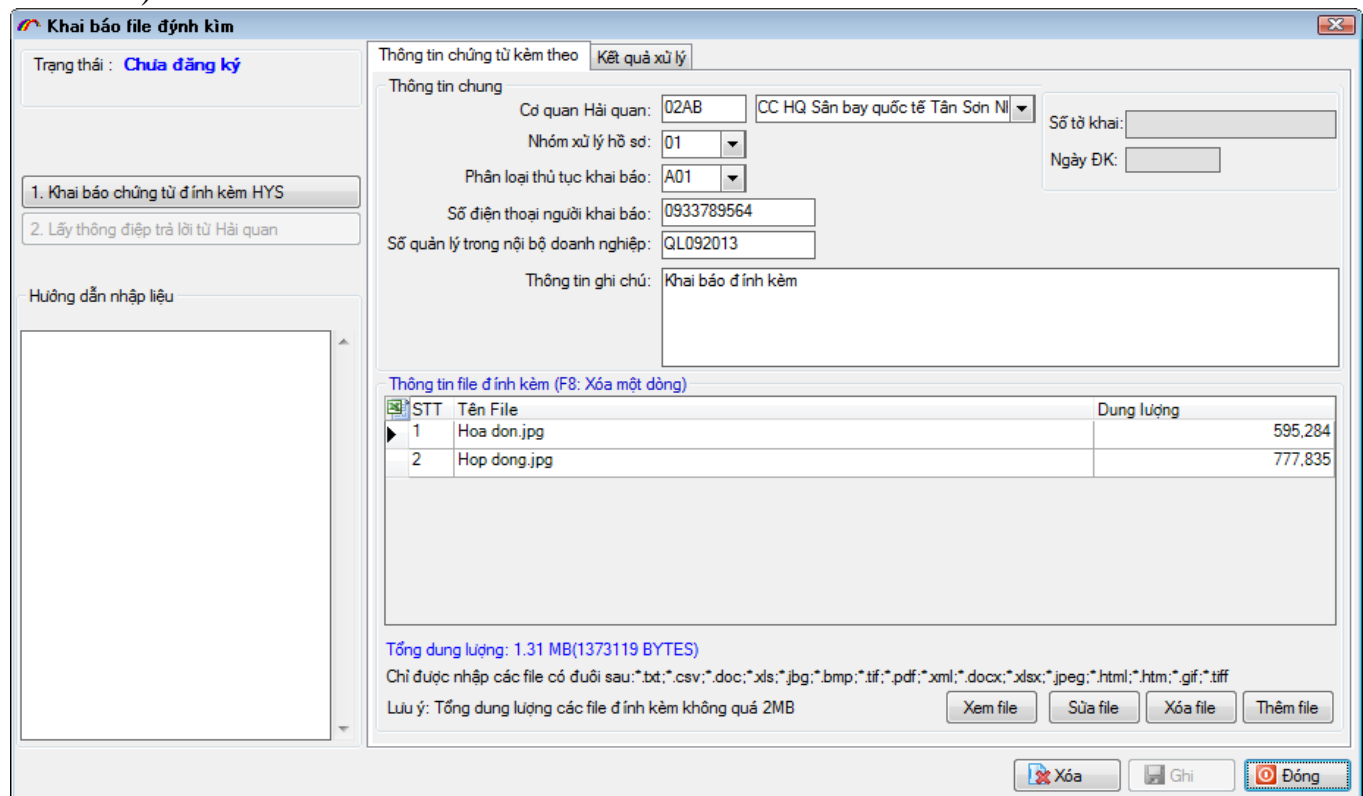

Click on “*Ghi*” and declare the data with ” *Khai báo chứng từ đính kèm HYS*” operation.

Get feedback from the Customs.

If the data is accepted, you will receive an attached document number which is used for the related import-export returns.

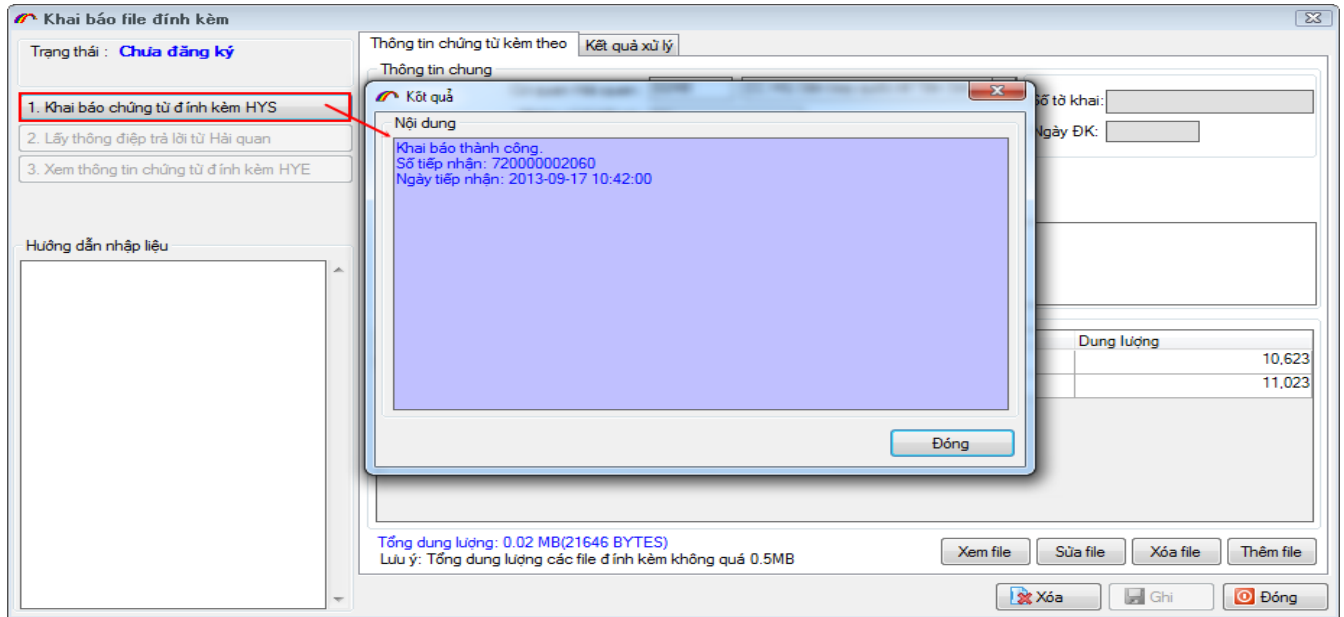

When using the attached document number in declared document, use HYS operation to input data into the declaration as follows:

Thông tin khác

Số đính kèm khai báo điện tử: Phân loại đính kèm: Số đính kèm:

Số đính kèm khai báo điện tử:	Phân loại đính kèm	Số đính kèm
(1)	INV	123456789
(2)		
(3)		

Ngày được phép nhập kho đầu tiên: Ngày khởi hành vận chuyển:

Thông tin trung chuyển: Mã địa điểm: Ngày đến: Ngày khởi hành:

Choose type of the attached document (invoice, contract...) then fill the attached document number.

2. Tax exempt declaration

Choose menu “*Nghiệp vụ khác/ Khai báo danh mục miễn thuế (TEA)*” .

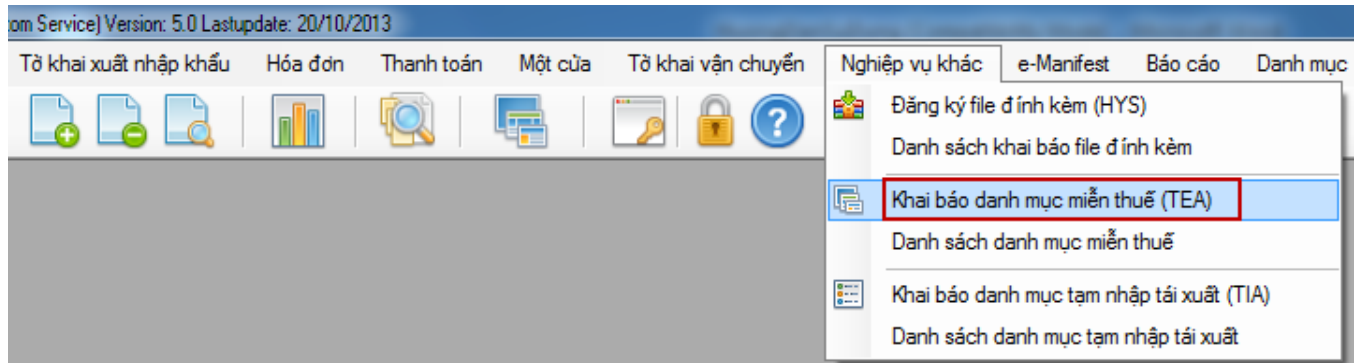

Input data screen is displayed as follows:

Đăng ký danh mục miễn thuế

Trang thái : Chưa đăng ký

1. Lấy thông tin ĐK danh mục miễn thuế TEB
 2. Đăng ký danh mục miễn thuế TEA
 3. Lấy thông tin phản hồi từ Hải quan
 4. Xem thông tin danh mục miễn thuế ITE

Hướng dẫn nhập liệu

Thông tin chung Thông tin chung 2 Thông tin hàng Kết quả xử lý

Số danh mục miễn thuế: [] Phân loại xuất nhập khẩu: *

Mã cơ quan hải quan tiếp nhận tờ khai: * 01AB CC HQ CK Sân bay QT Nội Bài

Người khai
 Địa chỉ: SO 1 TRUONG DINH

Số điện thoại: []

Thời hạn miễn thuế: 18/10/2013

Tên dự án đầu tư: * PHAT TRIEN KCN VUA VA NHO

Địa điểm xây dựng dự án: * KCN NOMURA HAI PHONG

Mục tiêu dự án: * PHAT TRIEN NONG THON VN

Mã miễn thuế xuất nhập khẩu: * XN170

Phạm vi đăng ký DMMT: * TP HAI PHONG

Ngày dự kiến xuất/ nhập khẩu: 05/10/2013

Giấy phép đầu tư số: * 145666788 Ngày chứng nhận: * 05/10/2013

Cấp bởi: * SO KH VA DT HAI PHONG

Giấy phép đầu tư điều chỉnh lần: [1] Số: 65675758757566 Ngày: 06/06/2013

Điều chỉnh bởi: 5464564564

Giấy phép đầu tư điều chỉnh lần: [] Số: [] Ngày: []

In TK TK Mới Tìm TK Ghi Xóa Đóng

Choose **Thông tin chung 2**, input information for maximum 15 import-export enterprises who want to use tax exempt list without registration.

Đăng ký danh mục miễn thuế

Trang thái : Chưa đăng ký

1. Lấy thông tin ĐK danh mục miễn thuế TEB
 2. Đăng ký danh mục miễn thuế TEA
 3. Lấy thông tin phản hồi từ Hải quan
 4. Xem thông tin danh mục miễn thuế ITE

Thông tin chung Thông tin chung 2 Thông tin hàng Kết quả xử lý

Danh sách người xuất khẩu

(1)	0100101308	--	Công ty Cổ phần may 10 - Tổng công ty
(2)	0101300842	--	Công ty TNHH Phát triển công nghệ Thái Sơn
(3)	[]	--	[]
(4)	[]	--	[]
(5)	[]	--	[]

Then choose “**2. Đăng ký danh mục miễn thuế TEA**” function to declare data

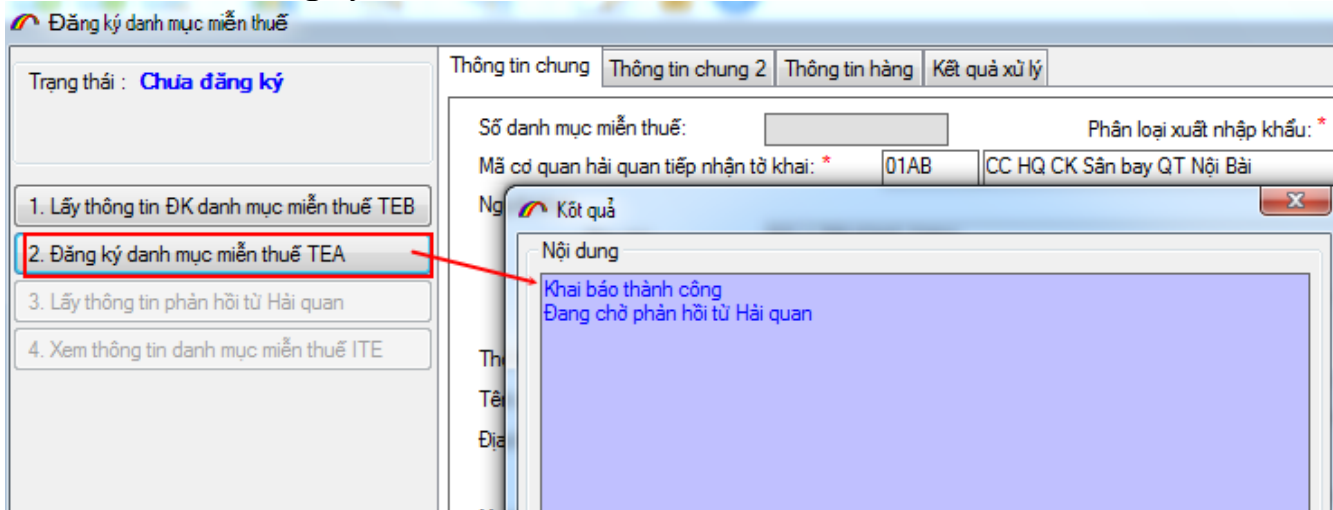

Get feedback from the Customs until accepted.

3. Temporary import- reexport declaration (TIA)

This operation allows enterprises declare the list of temporary import-reexport goods in the cleared import return.

In order to use TIA, choose menu “**Nghiệp vụ khác/ Khai báo danh mục miễn thuế (TIA)**” as followings:

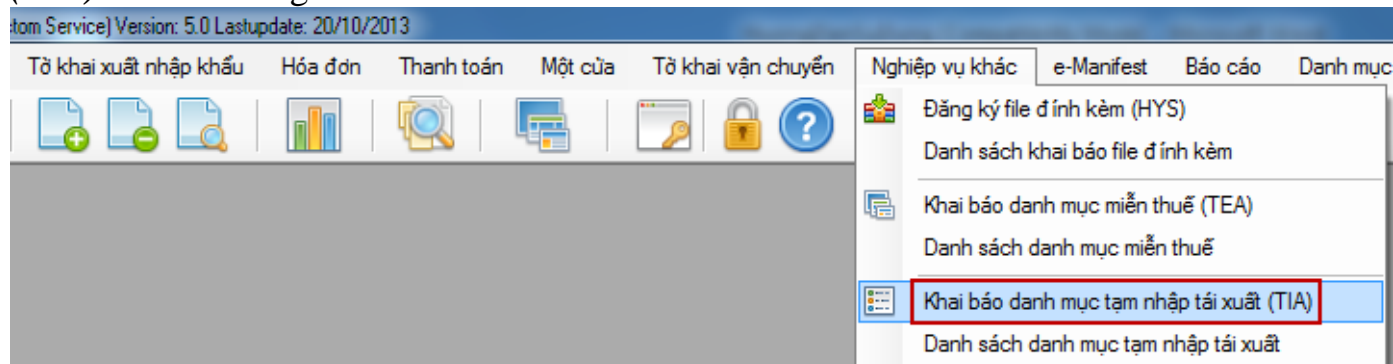

Input data is displayed as followings:

Danh mục khai báo tạm nhập tái xuất

Trạng thái : Chưa đăng ký

Phân luồng: Xanh Vàng Đỏ

- Lấy thông tin khai báo trước đó TIB
- Đăng ký thông tin tạm nhập tái xuất TIA
- Xác nhận thông tin đăng ký tờ khai
- Xem thông tin trạng thái khai báo (ITI)

Hướng dẫn nhập liệu

Thông tin chung | Thông tin hàng tờ khai | Kết quả xử lý tờ khai

Số tờ khai: * 100022476040

Người khai đầu tiên:

Mã: * E8300

Tên: Công ty TNHH Phát triển công nghệ Thái Sơn

Người xuất nhập khẩu:

Mã: * P003831800000

Tên: Công ty Cổ phần May 10

Thời hạn tái xuất/nhập: * 25/10/2013

In TK TK Mới Tìm TK Ghi Xóa Đóng

Add the declaration number for temporary import- reexport goods (G11) which were cleared. Fill in information about the first declarant (person sent the declaration with the number above), importer-exporter information (enterprises are using this TIA operation) Then click on **Ghi** and move on **Thông tin hàng hóa** to add the list of temporary import-reexport goods.

Danh mục khai báo tạm nhập tái xuất

Trạng thái : Chưa đăng ký

Phân luồng: Xanh Vàng Đỏ

- Lấy thông tin khai báo trước đó TIB
- Đăng ký thông tin tạm nhập tái xuất TIA
- Xác nhận thông tin đăng ký tờ khai
- Xem thông tin trạng thái khai báo (ITI)

Hướng dẫn nhập liệu

Thông tin chung | Thông tin hàng tờ khai | Kết quả xử lý tờ khai

F4: Nhập hàng chi tiết-F5: Copy 1 dòng hàng-F6: Nhập hàng từ file Excel-F8: Xóa 1 dòng hàng-F9: Chọn hàng từ danh mục-F11:Xóa tất cả

Mã hàng	Tên hàng (mô tả chi tiết)	Mã HS	Số lượng ban đầu	Đơn vị tính số lượng ban đầu
	Máy cưa cưa	01012100	12.0	Cái
*				

In TK TK Mới Tìm TK Ghi Xóa Đóng

Choose “**2.Đăng ký thông tin tạm nhập tái xuất TIA**” to declare data.

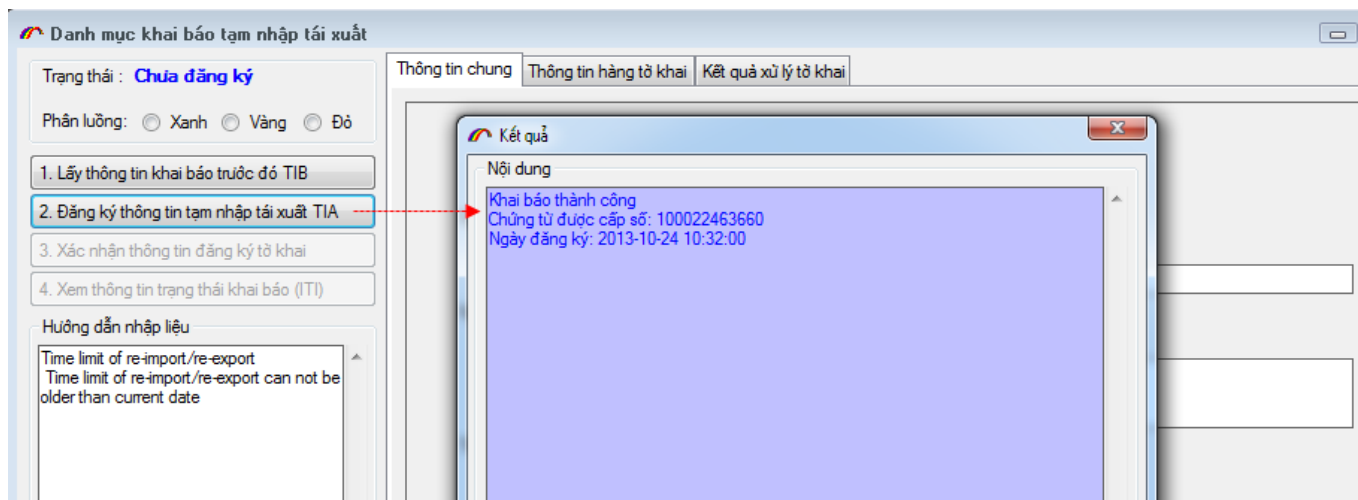

Get feedback from the Customs until accepted.

VIII. e-MANIFEST declaration

e-Manifest system receive declarations on cargo, documents related to shipping corporation, agents and logistics companies.

ECUS5VNACCS provides us with 3 functions:

- Marine freight declaration (MFR)
- Air carriage declaration (ACH)
- Rail manifest declaration (RMR)

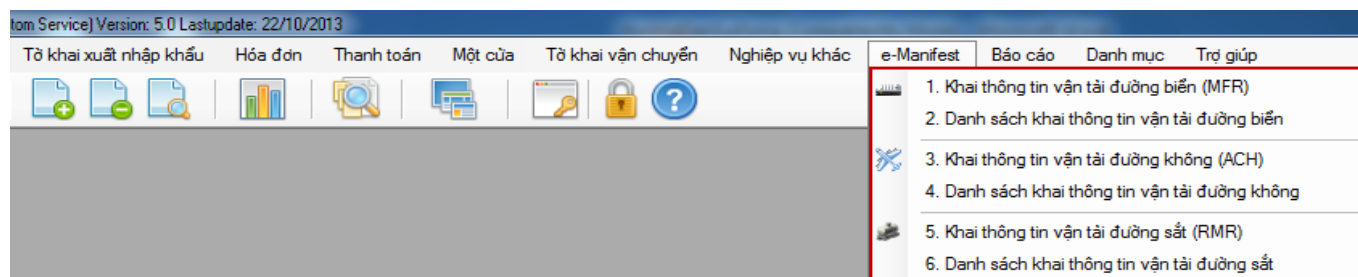

E.g., A Marine freight declaration (MFR).

1. Marine freight declaration (MFR)

Choose menu “**e-Manifest / 1.Khai thông tin vận tải đường biển (MFR)**” as followings:

Đăng ký thông tin tờ khai vận tải đường biển

Trang thái : **Thông tin tờ khai mới**

1. Khai trước thông tin tờ khai (MFR)
2. Khai chính thức thông tin tờ khai (DMF)

Hướng dẫn nhập liệu

Thông tin chung | Thông tin hàng tờ khai | Thông tin Container | Kết quả xử lý tờ khai

Phân loại xử lý: * Nhập khẩu/ Xuất khẩu:

Số hiệu tàu: * Số chuyến đi biển: *

Mã nhà vận chuyển: *

Mã cảng dỡ hàng: Số nhánh của cảng dỡ hàng:

Mã cảng xếp hàng: Số nhánh của cảng xếp hàng lên tàu:

Ngày đến (Dự kiến):

Số vận đơn (B/L):

Mã địa điểm cuối: Mã địa điểm giao hàng:

Thông tin người gửi hàng:

Mã:

Tên:

Mã bưu chính: Tên tòa nhà:

Số nhà, tên đường, phường/xã:

Quận/ Huyện:

Tỉnh/ Thành phố: Quốc gia:

Điện thoại:

Thông tin người nhận hàng:

Mã:

Tên:

Mã bưu chính: Tên tòa nhà:

Số nhà, tên đường:

Gửi phản hồi | Xem trợ giúp | MFR Mới | Tìm MFR | Ghi | Xóa | Đóng

On tab **thông tin chung**, add data on shipping documents (import/export).

Note that the criteria with (*) in red are compulsory.

When you click on any criteria, detail instruction to declare it will be displayed under **“Hướng dẫn nhập liệu”**

Next, enter data for tab **“Thông tin hàng tờ khai”**

Đăng ký thông tin tờ khai vận tải đường biển

Trang thái : **Thông tin tờ khai mới**

1. Khai trước thông tin tờ khai (MFR)
2. Khai chính thức thông tin tờ khai (DMF)

Hướng dẫn nhập liệu

Thông tin chung | Thông tin hàng tờ khai | Thông tin Container | Kết quả xử lý tờ khai

F5: Copy 1 dòng hàng-F8: Xóa 1 dòng hàng-F11:Xóa tất cả

STT	Mã hàng	Tên hàng (mô tả chi tiết)	Mã HS	Ký hiệu, số hiệu	Số lượng kiện
1					
2					
3					
4					
5					
6					
7					
8					
9					
10					

Gửi phản hồi | Xem trợ giúp | MFR Mới | Tìm MFR | Ghi | Xóa | Đóng

List of Containers :

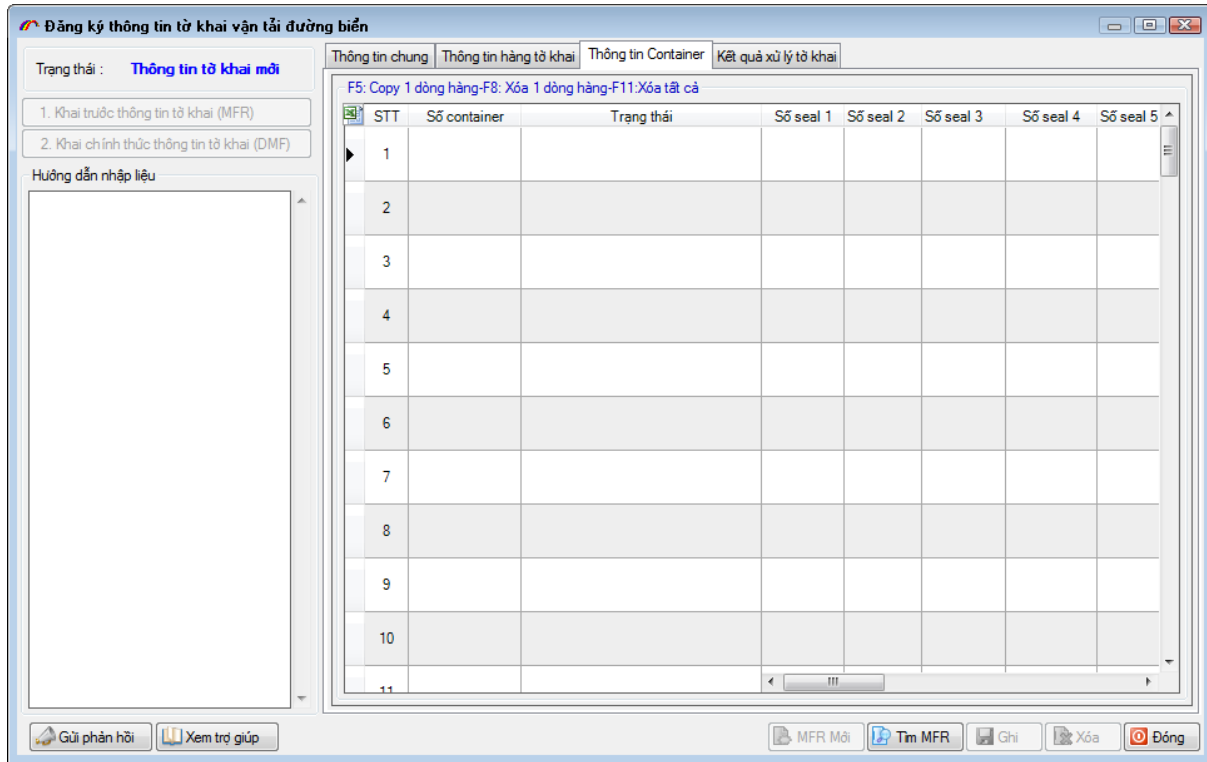

Then click on GHI and declare data to the Customs.
 Choose **“1.Khai trước thông tin tờ khai (MFR)”** on menu
 Choose the verified e-sign displayed as follows: :

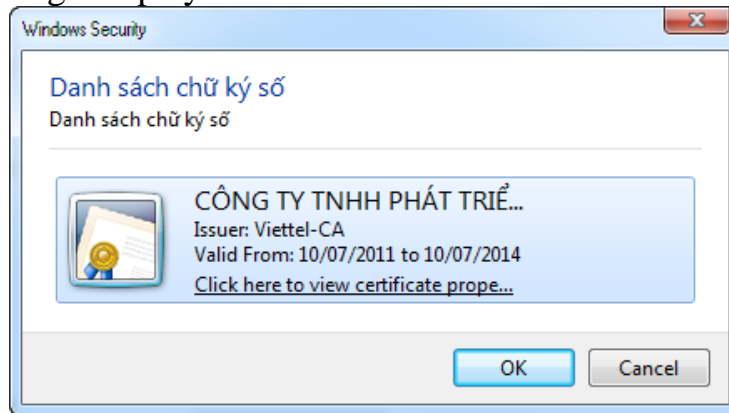

Enter Passwords of E-SIGN

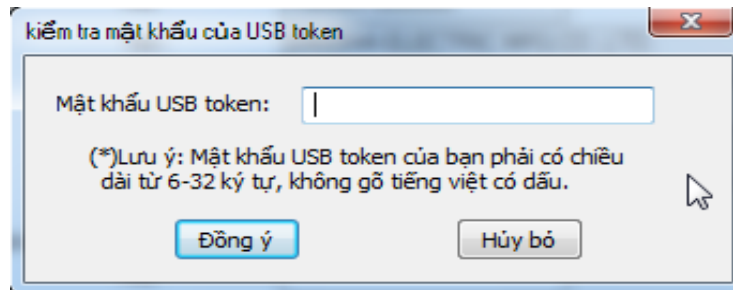

Receive successful result.

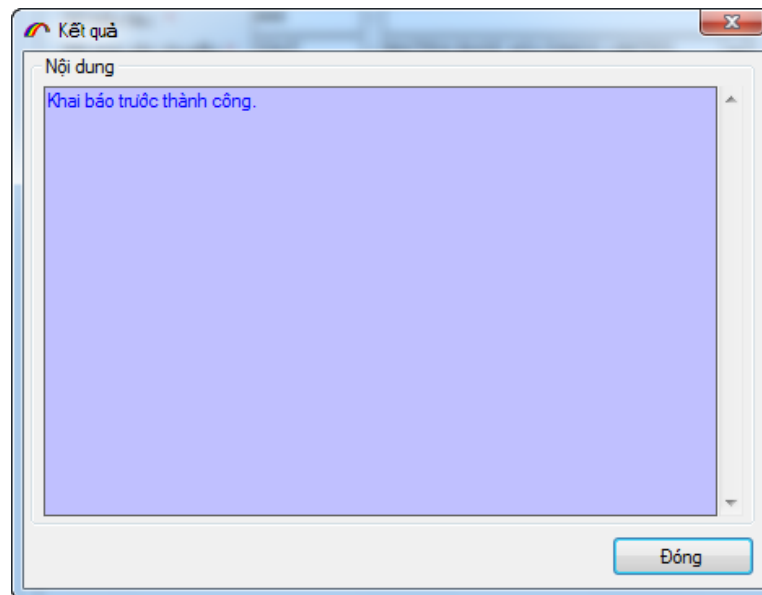

Click on “**2.Khai chính thức thông tin tờ khai (DMF)**” to register officially to the Customs.

Khai chính thức thông tin tờ khai

Nhập khẩu/ Xuất khẩu: |

Số hiệu tàu: VN001 - KIOT636 HANOI Số chuyển đi biển: NV

Mã cảng dỡ/xếp hàng: VNBDC - Ngày đến (Dự kiến): 08/11/2013

Mã nhà vận chuyển: 32HT - MATRIX BASE HOLDINGS LIM Cổng chung:

Nộp cho

Cục quản lý nhập cảnh Cục quan kiểm dịch: Cảng vụ

Cơ quan

Cơ quan hải quan: 61PA Mã người quản lý cơ quan kiểm dịch:

Mã người quản lý cục quản lý nhập cảnh: Mã người quản lý cảng vụ:

Ghi chú:

Ghi chú

Ghi Gửi Đóng

Enter required information and click on “**Gửi**” then receive the declaration number.

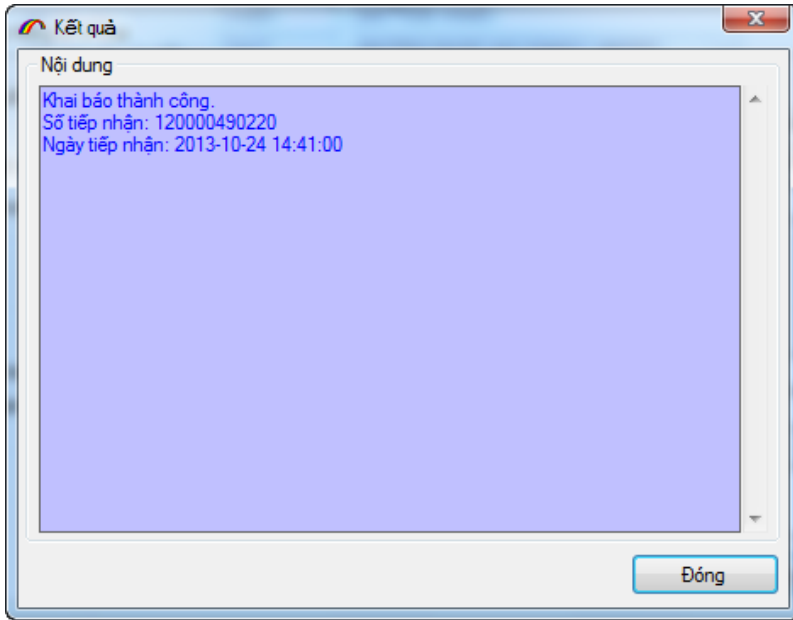

2. Air carriage declaration ACH)

Choose menu “*e-Manifest / 1.Khai thông tin vận tải hàng không (ACH)*”

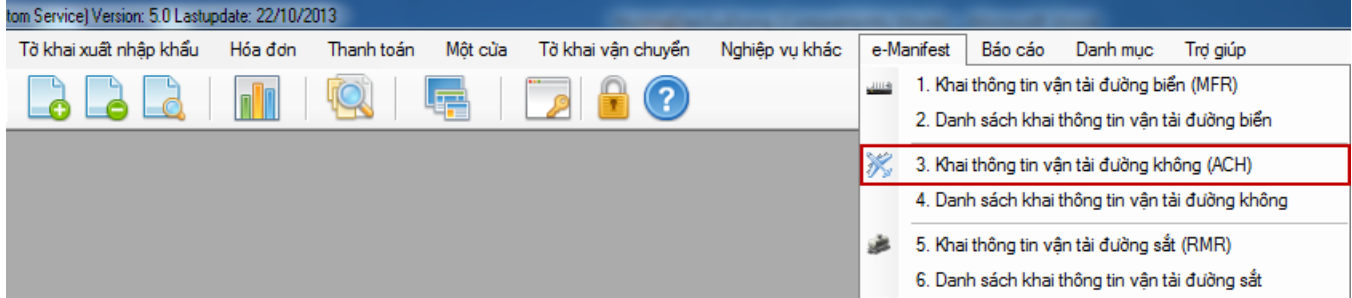

Data input screen is displayed as follows:

- Trạng thái:** Thông tin tờ khai chưa khai báo
- 1. Đăng ký trước thông tin vận tải (ACH)** (Selected)
- 2. Đăng ký chính thức TT vận tải (EAW)**
- Hướng dẫn nhập liệu** (Help/Instructions area)
- Thông tin chung** (General information section):
 - Phân loại xử lý: [Dropdown]
 - Nhập/Xuất khẩu: [Dropdown]
 - Số hiệu chuyến bay: [Input] / [Input]
 - Mã cảng dỡ/xếp hàng: [Input] [Input]
 - Ngày dự kiến đến / ngày xuất phát: [Input] [Input]
- Thông tin hàng tờ khai** (Cargo information section):
 - Số AWB: [Input] Phân chia: [Input]
 - Mã địa điểm xếp hàng: [Input] [Dropdown]
 - Mã điểm đến: [Input] [Dropdown]
 - Phân loại chuyển tải: [Input] Lý do chuyển tải/quá cảnh: [Input] Thời gian chuyển tải/quá cảnh: [Input]
 - Mã vận bản pháp quy khác: 1 [Dropdown] 2 [Dropdown] 3 [Dropdown] 4 [Dropdown] 5 [Dropdown]
 - Tổng số kiện: [Input] Tổng trọng lượng: [Input] - [Input]
- Người gửi hàng** (Sender information section):
 - Mã: [Input]
 - Tên: [Input]
 - Mã bưu chính: [Input] Tên tòa nhà: [Input]
 - Số nhà, tên đường, phường/xã: [Input]
 - Quận/ Huyện: [Input]
 - Tỉnh/ Thành phố: [Input] Quốc gia: [Dropdown] [Input]
 - Số điện thoại: [Input]
- Người nhận hàng** (Receiver information section): [Input]
- Buttons:** Gửi phản hồi, Xem trợ giúp, In TK, TK Mới, Tìm TK, Ghi, Xóa, Đóng

Do the same as “*1. Khai thông tin vận tải đường biển (MFR)*”

3. Rail manifest declaration (RMR)

Choose “*e-Manifest / 1. Khai thông tin vận tải đường sắt (RMR)*”

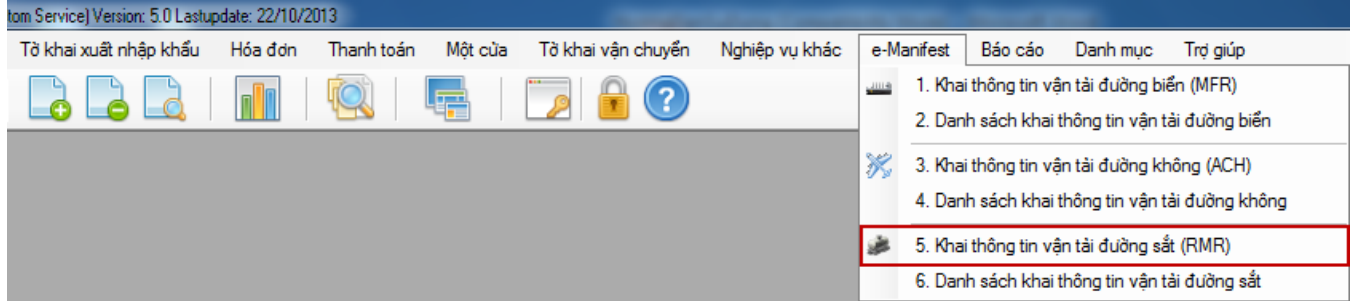

Data input screen is displayed as follows:

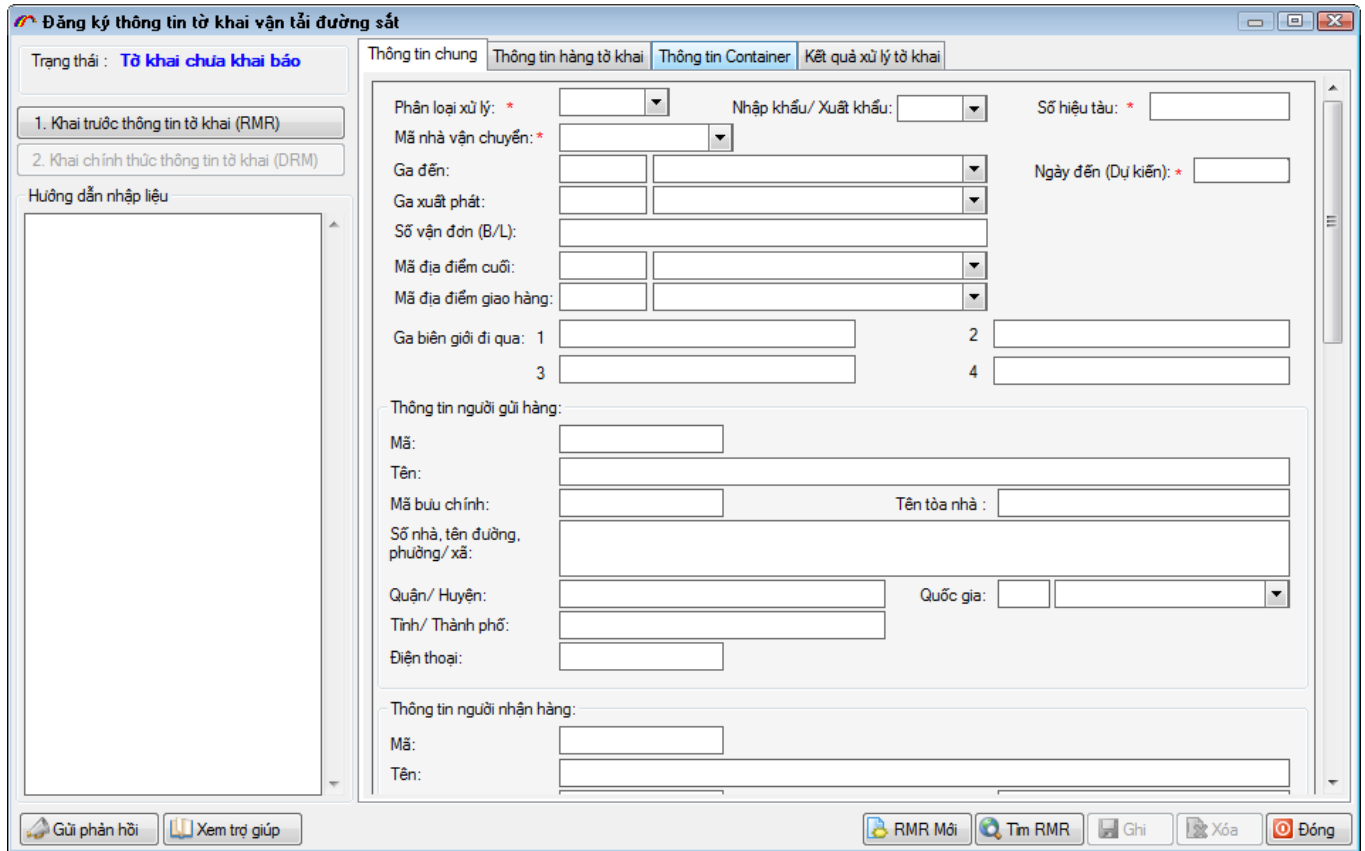

Do the same as the procedure in “*1. Khai thông tin vận tải đường biển (MFR)*”.

Wishing you a successful business!

CONTACT

Thai Son Technology Development Co., LTD

Head quarter

Dang Thuy Tram - Hoang Quoc Viet- Cau Giay District- Ha Noi

Tel: 04.37545222, Fax: 04.37545223

Ho Chi Minh Office

33A - Cuu Long- Ward 2-Tan Binh District- Ho Chi Minh

Điện thoại: 08.35470355. FAX: 08.35470356

Binh Duong Office

B4-08 BICONSI building ,Yersin ,Thu Dau Mot, Binh Duong

Tel : 0650.3848886, Fax: 0650.3848882

Dong Nai Office

93/75 Dong Khoi, Tan Phong, Bien Hoa, Dong Nai

Tel : 0618.871868, Fax: 0618.871866

Da Nang Office

36 – Dao Duy Tu, Thanh Khe- Da Nang .

Tel : 0511.3868363, Fax: 0511.3868364

Customer support (24/7)

*Northern area: **19004767***

*Midle- Southern areas: **19004768***