

HƯỚNG DẪN SỬ DỤNG

DỊCH VỤ LƯU TRỮ DỮ LIỆU ECUSDRIVE

ECUS5Drive [Update 20/01/2018]

Hệ thống Trợ giúp

Thông tin tài khoản

Tên truy nhập: Họ và tên:

Mã doanh nghiệp:

Tên doanh nghiệp:

Địa chỉ:

Thông tin dữ liệu (Sẵn sàng để đồng bộ)

CSDL Server:

Kích cỡ CSDL:

Phiên bản CSDL Client:

Phiên bản CSDL Server:

Danh sách chứng từ chưa đồng bộ Lịch sử đồng bộ dữ liệu

Danh sách chi tiết chứng từ

STT	Loại dữ liệu	Số lượng
1	Danh mục sản phẩm Sản xuất xuất khẩu	366
2	Tờ khai Hải quan nhập khẩu	710
3	Tờ khai Hải quan xuất khẩu	13,314
4	Chứng từ bổ sung AMA	30
5	Thanh lý Sản xuất xuất khẩu	81

Lưu ý: Chỉ đồng bộ các tờ khai đã khai chính thức, các danh mục, hợp đồng gia công, ... đã được duyệt.

Doanh nghiệp sử dụng: 0101300842 - Công ty TNHH Phát triển công nghệ Thái Sơn

GIỚI THIỆU

Căn cứ khoản 5 Điều 3 Thông tư 38/2015/TT-BTC ngày 25/03/2015 của Bộ Tài chính quy định: *Người khai hải quan có trách nhiệm lưu trữ hồ sơ theo quy định tại khoản 2 Điều này, sổ sách, chứng từ kế toán trong thời hạn theo quy định của pháp luật về kế toán. Ngoài ra, người khai hải quan phải lưu trữ các chứng từ khác liên quan đến hàng hóa xuất khẩu, nhập khẩu trong thời hạn 5 năm, bao gồm chứng từ vận tải đối với hàng hóa xuất khẩu, phiếu đóng gói, tài liệu kỹ thuật, chứng từ, tài liệu liên quan đến định mức thực tế để gia công, sản xuất sản phẩm xuất khẩu.* Do đó, doanh nghiệp có thể áp dụng hình thức lưu trữ hồ sơ giấy hoặc lưu trữ hồ sơ dạng điện tử trên máy tính, máy chủ hoặc USB, nhưng vấn đề là trong thời gian dài như vậy làm sao tránh được tình trạng rách, cháy, mất khi lưu hồ sơ giấy hoặc hỏng, mất khi lưu dạng điện tử.

Hiện nay, công ty Thái Sơn đã cung cấp dịch vụ lưu trữ dữ liệu ECUSDrive cho phép doanh nghiệp lưu trữ dữ liệu trên DC (Data Center), được bảo đảm an toàn, bảo mật dữ liệu.

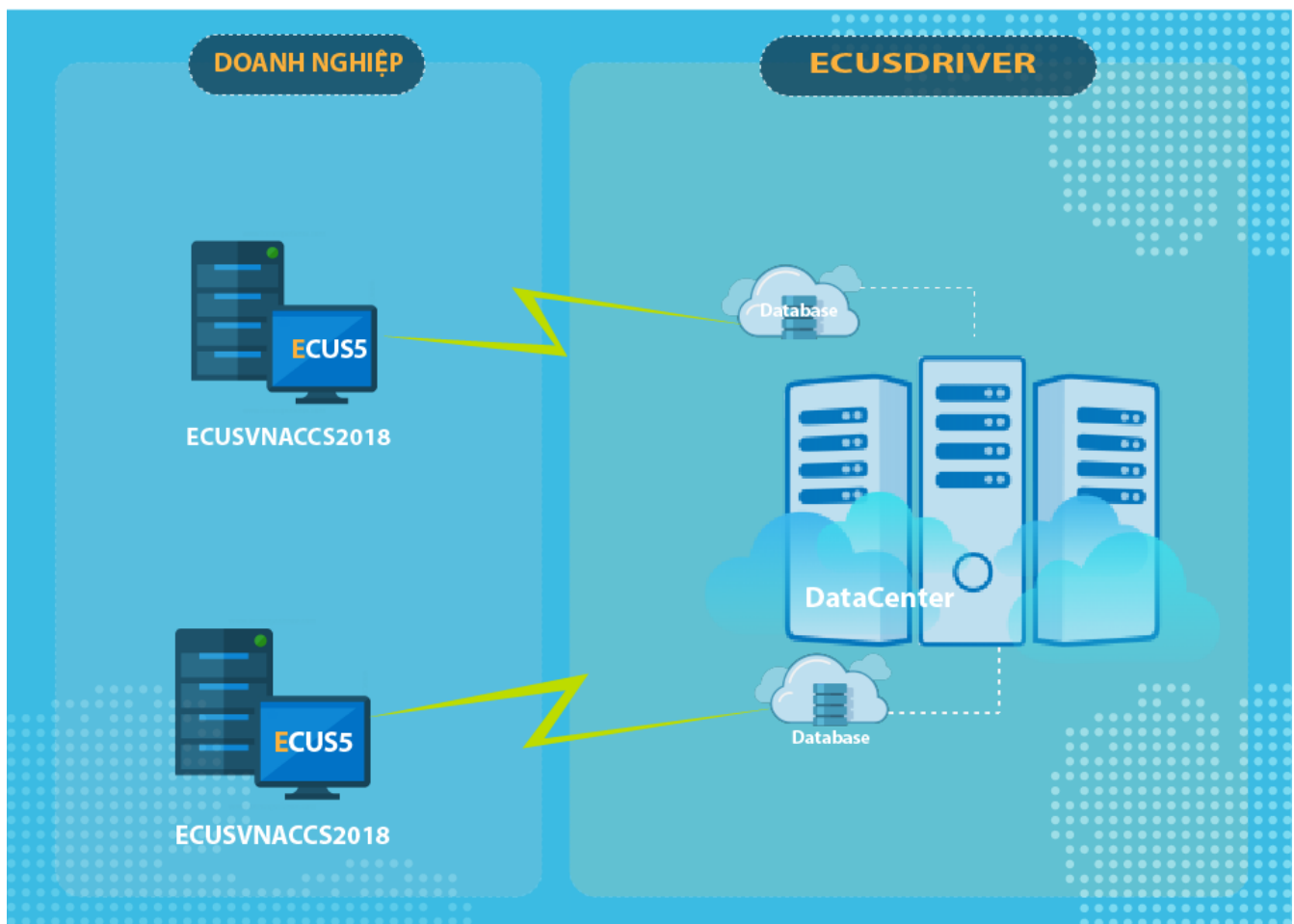

Hệ thống sẽ cung cấp cho các cá nhân, doanh nghiệp xuất nhập khẩu, công ty khai thuế:

- ❖ Nơi lưu trữ dữ liệu phần mềm ECUS5VNACCS trên hệ thống Data center.
- ❖ Dữ liệu được đảm bảo an toàn, bảo mật.
- ❖ Không lo bị mất dữ liệu khi máy tính sử dụng bị mất, hoặc cháy hỏng.
- ❖ Dễ dàng đồng bộ dữ liệu từ máy tính doanh nghiệp lên hệ thống lưu trữ Data center.
- ❖ Mỗi tài khoản đăng ký sẽ được cấp một nơi lưu trữ riêng biệt trên đám mây.

Sau đây là phần hướng dẫn chi tiết cách đăng ký và sử dụng dịch vụ.

HƯỚNG DẪN SỬ DỤNG

1. Đăng ký tài khoản sử dụng:

Trước khi sử dụng dịch vụ, bạn cần đăng ký một tài khoản sử dụng bằng cách vào menu **Tiện ích > Dịch vụ lưu trữ dữ liệu ECUSDRIVE**

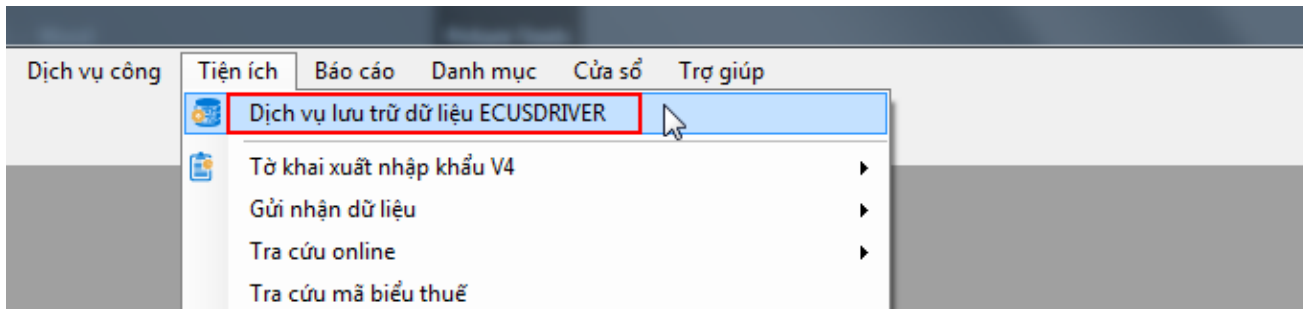

Bạn nhấn vào **Đăng ký tài khoản** tại cửa sổ đăng nhập mới hiện ra:

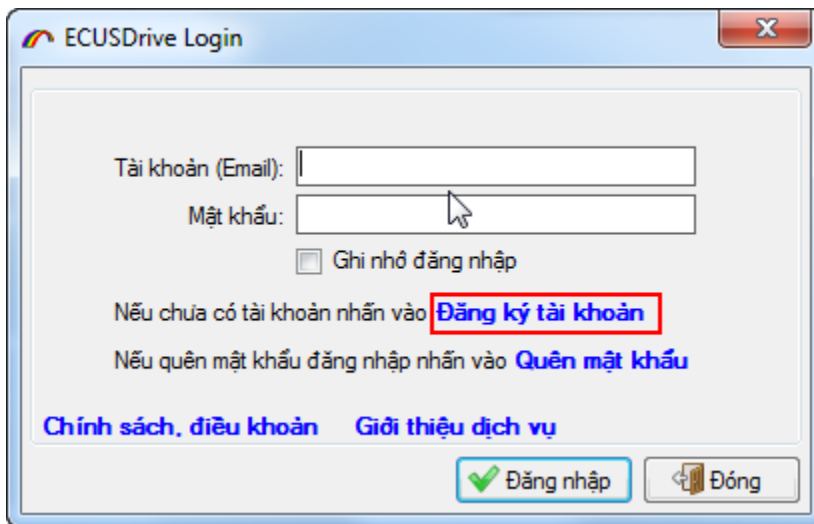

Màn hình chức năng đăng ký tài khoản hiện ra như sau:

Đăng ký tài khoản ECUSDrive

ECUSDRIVE

Dịch vụ lưu trữ dữ liệu trên công nghệ điện toán đám mây. Đảm bảo không mất dữ liệu khi máy tính bị mất, hỏng. [Tìm hiểu thêm](#)

Thông tin tài khoản | Thông tin doanh nghiệp

Tên tài khoản (Email): *

Mật khẩu: *

Xác nhận mật khẩu:

Họ và tên: *

Địa chỉ: *

Điện thoại: * Ghi chú:

Loại tài khoản đăng ký

Cá nhân

Doanh nghiệp xuất nhập khẩu

Công ty khai thuế

Cho phép đăng nhập tại

Chỉ thiết bị này

Tất cả các thiết bị

Thông tin thiết bị (dùng để xác thực bảo mật)

Tên thiết bị: MEDIA-PC Microsoft Windows 7 Professional 6.1.7601

Mã máy tính: BFEBFBFF00306C3R902K9WX

Đăng ký tài khoản ECUSDrive khách hàng được:

- Sử dụng dịch vụ hỗ trợ chuyên nghiệp của công ty Thái Sơn trong quá trình sử dụng phần mềm ECUSDrive.
- Sử dụng dịch vụ sao lưu dữ liệu trực tiếp trên công nghệ điện toán đám mây. Đảm bảo không mất dữ liệu khi máy tính mất, hỏng.

Tôi đồng ý với chính sách và điều khoản sử dụng dịch vụ ECUSDrive. [Xem chi tiết điều khoản sử dụng](#)

Bạn nhập đầy đủ các thông tin cho tài khoản, địa chỉ email chính là tài khoản để đăng nhập vào hệ thống sau khi bạn đăng ký thành công, ví dụ:

Tên tài khoản (Email): * nam@thaison.vn

Mật khẩu: * ●●●●●●

Xác nhận mật khẩu: ●●●●●●

Họ và tên: * Lê Văn Nam

Địa chỉ: * Hoàng Quốc Việt, Hà Nội

Điện thoại: * 02437545222

Chọn loại tài khoản đăng ký phù hợp như: Cá nhân, doanh nghiệp xuất nhập khẩu hoặc công ty khai thuế.

Tại mục **Cho phép đăng nhập tại** bạn lựa chọn như sau:

Chỉ thiết bị này: Bạn chọn lựa chọn này có nghĩa là chỉ cho phép tài khoản đang tạo được phép đăng nhập và đồng bộ dữ liệu trên chính máy tính này, không thể truy cập được trên máy tính khác. Cấu hình máy tính đăng ký hiển thị chi tiết tại mục **Thông tin thiết bị:**

Thông tin thiết bị (dùng để xác thực bảo mật)

Tên thiết bị: MEDIA-PC Microsoft Windows 7 Professional 6.1.7601

Mã máy tính: BFEBFBFF000:

Cấu hình máy tính này sẽ được hệ thống dịch vụ lưu trữ dữ liệu công ty Thái Sơn lưu trữ, nếu máy tính này bị hư hỏng hoặc muốn thay đổi cấu hình, thiết lập đăng nhập, bạn cần phải làm công văn đề phía công ty Thái Sơn điều chỉnh. Do đó, lựa chọn này mang tính bảo mật dữ liệu cao, tránh được trường hợp truy cập trái phép.

Tất cả các thiết bị: Bạn chọn lựa chọn này có nghĩa là cho phép tài khoản đang tạo được phép truy cập và đồng bộ dữ liệu từ bất kỳ máy tính nào, miễn là có được tài khoản truy cập. Do đó, lựa chọn này tính bảo mật dữ liệu không cao, linh hoạt trong việc đăng nhập và sử dụng dịch vụ.

Bạn có thể xem trước điều khoản sử dụng dịch vụ bằng cách nhấn vào nút **Xem chi tiết điều khoản sử dụng**:

Cuối cùng, bạn đánh dấu tích chọn vào “**Tôi đồng ý với chính sách và điều khoản sử dụng...**” và nhấn nút **Đăng ký** để gửi thông tin đăng ký đến công ty Thái Sơn, thành công hệ thống sẽ trả về thông báo như sau:

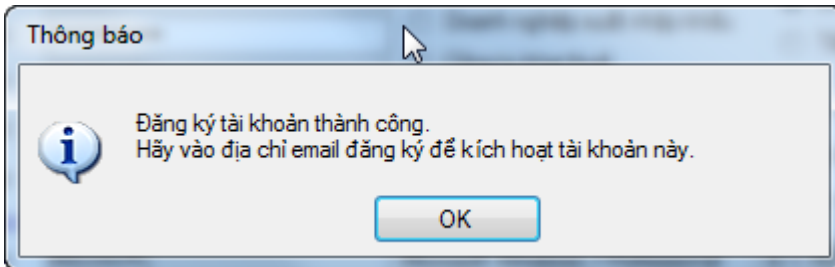

Bạn truy cập vào địa chỉ email đã đăng ký tài khoản để kích hoạt tài khoản:

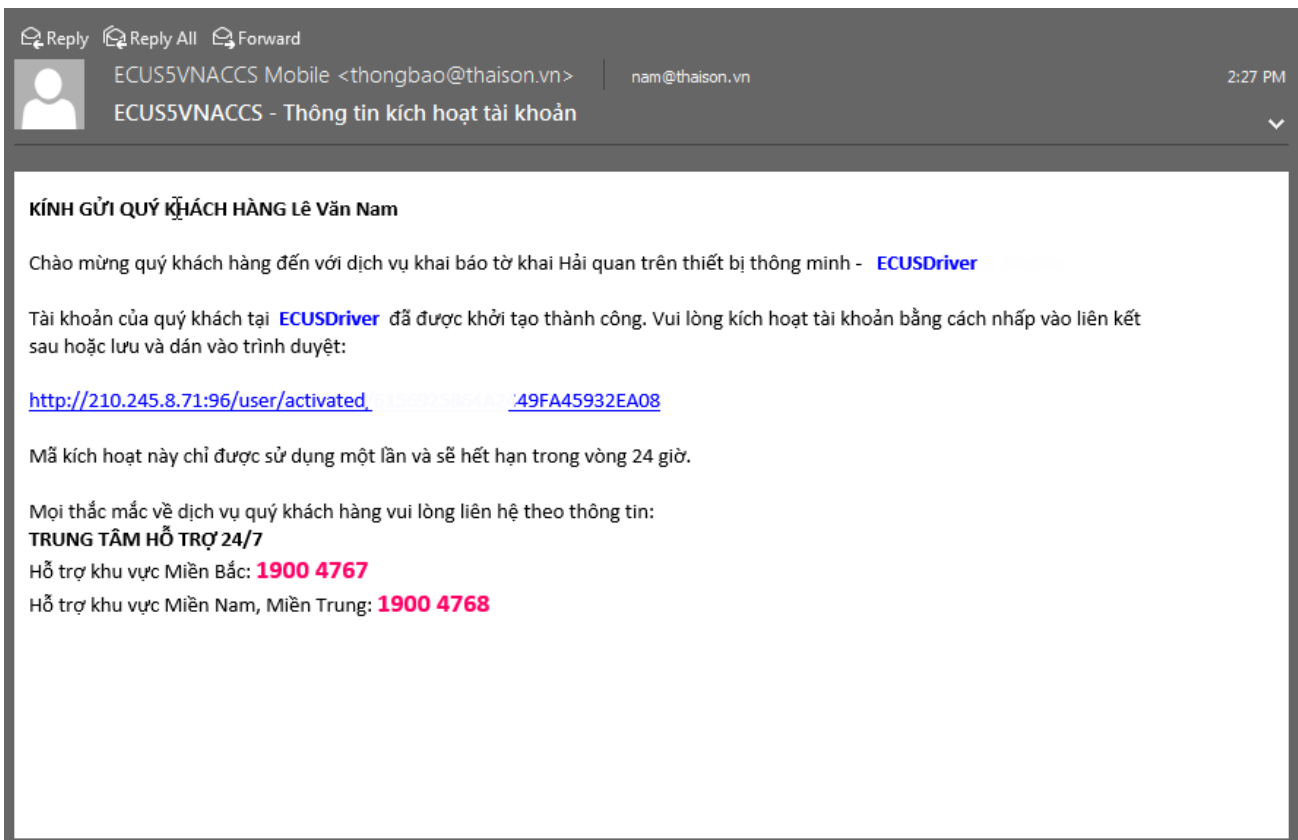

2. Hướng dẫn sử dụng chức năng:

Sau khi tài khoản được kích hoạt, bạn tiến hành đăng nhập vào hệ thống dịch vụ lưu trữ, thành công giao diện chức năng hiện ra như sau:

ECUS5Drive [Update 20/01/2018]

Hệ thống Trợ giúp

Thông tin tài khoản

Tên truy nhập: Họ và tên:

Mã doanh nghiệp:

Tên doanh nghiệp:

Địa chỉ:

Thông tin dữ liệu (Sẵn sàng để đồng bộ)

CSDL Server:

Kích cỡ CSDL:

Phiên bản CSDL Client:

Phiên bản CSDL Server:

Danh sách chứng từ chưa đồng bộ Lịch sử đồng bộ dữ liệu

Danh sách chi tiết chứng từ

STT	Loại dữ liệu	Số lượng
1	Danh mục sản phẩm Sản xuất xuất khẩu	366
2	Tờ khai Hải quan nhập khẩu	710
3	Tờ khai Hải quan xuất khẩu	13,314
4	Chứng từ bổ sung AMA	30
5	Thanh lý Sản xuất xuất khẩu	81

Lưu ý: Chỉ đồng bộ các tờ khai đã khai chính thức, các danh mục, hợp đồng gia công, ... đã được duyệt.

Doanh nghiệp sử dụng: 0101300842 - Công ty TNHH Phát triển công nghệ Thái Sơn

Với lần đầu đăng nhập sử dụng, phần mềm sẽ hiện ra bảng cấu hình đồng bộ để bạn thiết lập:

Cấu hình đồng bộ dữ liệu

Cấu hình chung | Doanh nghiệp được đồng bộ dữ liệu | Chứng từ được đồng bộ dữ liệu

STT	Loại chứng từ	<input type="checkbox"/> Có đồng bộ
1	Tờ khai Hải quan nhập khẩu	<input checked="" type="checkbox"/>
2	Tờ khai Hải quan nhập khẩu trị giá nhỏ	<input checked="" type="checkbox"/>
3	Tờ khai Hải quan xuất khẩu	<input checked="" type="checkbox"/>
4	Tờ khai Hải quan xuất khẩu trị giá nhỏ	<input checked="" type="checkbox"/>
5	Chứng từ đính kèm HYS	<input checked="" type="checkbox"/>
6	Chứng từ bổ sung AMA	<input checked="" type="checkbox"/>
7	Khai báo danh mục miễn thuế TEA	<input checked="" type="checkbox"/>
8	Chứng từ đính kèm MSB	<input checked="" type="checkbox"/>
9	Tờ khai vận chuyển độc lập OLA	<input checked="" type="checkbox"/>
10	Tờ khai tạm nhập tái xuất	<input checked="" type="checkbox"/>
11	Danh mục nguyên phụ liệu Sản xuất xuất khẩu	<input checked="" type="checkbox"/>
12	Danh mục sản phẩm Sản xuất xuất khẩu	<input checked="" type="checkbox"/>
13	Danh mục nguyên phụ liệu Chế xuất	<input checked="" type="checkbox"/>
14	Danh mục sản phẩm Chế xuất	<input checked="" type="checkbox"/>

Tại tab Cấu hình chung: Bạn sẽ thấy danh sách các máy tính đang sử dụng dịch vụ đăng nhập bằng tài khoản mà bạn cũng đang đăng nhập, bạn có thể thiết lập để máy tính là máy đồng bộ chính hoặc dự phòng:

Cấu hình chung Doanh nghiệp được đồng bộ dữ liệu Chứng từ được đồng bộ dữ liệu

Thời gian tự động đồng bộ sau thời gian: (mili giây)

Danh sách máy tính đang sử dụng

STT	Máy tính	Tên máy tính	Trạng thái	Đồng bộ chính	Đồng bộ dự phòng
▶ 1	BFEBFBFF000306C3R902K	MEDIA-PC	Online	<input checked="" type="checkbox"/>	<input type="checkbox"/>

Tại tab Doanh nghiệp được đồng bộ: Đây là danh sách doanh nghiệp bạn đang khai báo trên máy tính này, muốn đồng bộ dữ liệu cho doanh nghiệp nào thì bạn đánh dấu tích chọn:

Cấu hình chung Doanh nghiệp được đồng bộ dữ liệu Chứng từ được đồng bộ dữ liệu

Mã doanh nghiệp:

STT	<input type="checkbox"/>	Mã doanh nghiệp	Tên doanh nghiệp
▶ 1	<input type="checkbox"/>	0100100008001	Chi nhánh Tổng Cty Dệt may Việt Nam
2	<input type="checkbox"/>	0100100008002	Chi nhánh Tổng Cty Dệt may Việt Nam tại Đà Nẵng
3	<input checked="" type="checkbox"/>	0100101308	Cong TY CP may 10
4	<input checked="" type="checkbox"/>	0101300842	Công ty TNHH Phát triển công nghệ Thái Sơn
5	<input checked="" type="checkbox"/>	0301444263	Cty Bột giặt LIX
6	<input type="checkbox"/>	CO322	WADI HADRAMOUT IMPORT COMPANY
7	<input type="checkbox"/>	P003831800000	SANSHA ELECTRIC MFG.CO.,LTD.

Tại tab Chứng từ được đồng bộ: Đây là danh sách tất cả các loại chứng từ mà bạn khai báo trên phần mềm ECUS5VNACCS như Tờ khai nhập khẩu, xuất khẩu, Hợp đồng gia công, Danh mục nguyên liệu, Sản phẩm, Thiết bị...bạn chỉ việc đánh dấu chọn vào mục cần đồng bộ, mặc định phần mềm đã đánh dấu chọn tất cả.

Lưu ý: Phần mềm chỉ thực hiện đồng bộ đối với tờ khai đã khai báo chính thức, hợp đồng gia công, danh mục hoặc các chứng từ đã được duyệt.

STT	Loại chứng từ	<input type="checkbox"/> Có đồng bộ
1	Tờ khai Hải quan nhập khẩu	<input checked="" type="checkbox"/>
2	Tờ khai Hải quan nhập khẩu trị giá nhỏ	<input checked="" type="checkbox"/>
3	Tờ khai Hải quan xuất khẩu	<input checked="" type="checkbox"/>
4	Tờ khai Hải quan xuất khẩu trị giá nhỏ	<input checked="" type="checkbox"/>
5	Chứng từ đính kèm HYS	<input checked="" type="checkbox"/>
6	Chứng từ bổ sung AMA	<input checked="" type="checkbox"/>
7	Khai báo danh mục miễn thuế TEA	<input checked="" type="checkbox"/>
8	Chứng từ đính kèm MSB	<input checked="" type="checkbox"/>
9	Tờ khai vận chuyển độc lập OLA	<input checked="" type="checkbox"/>
10	Tờ khai tạm nhập tái xuất	<input checked="" type="checkbox"/>
11	Danh mục nguyên phụ liệu Sản xuất xuất khẩu	<input checked="" type="checkbox"/>
12	Danh mục sản phẩm Sản xuất xuất khẩu	<input checked="" type="checkbox"/>
13	Danh mục nguyên phụ liệu Chế xuất	<input checked="" type="checkbox"/>
14	Danh mục sản phẩm Chế xuất	<input checked="" type="checkbox"/>

Cuối cùng bạn nhấn vào nút Ghi để lưu lại thông tin cấu hình, phần mềm sẽ thống kê danh sách số lượng chứng từ theo cấu hình đã chọn:

ECUS5Drive [Update 20/01/2018]

Hệ thống Trợ giúp

Thông tin tài khoản

Tên truy nhập: Họ và tên:

Mã doanh nghiệp:

Tên doanh nghiệp:

Địa chỉ:

Thông tin dữ liệu (Sẵn sàng để đồng bộ)

CSDL Server:

Kích cỡ CSDL:

Phiên bản CSDL Client:

Phiên bản CSDL Server:

Danh sách chi tiết chứng từ

STT	Loại dữ liệu	Số lượng
1	Danh mục sản phẩm Sản xuất xuất khẩu	366
2	Tờ khai Hải quan nhập khẩu	710
3	Tờ khai Hải quan xuất khẩu	13,314
4	Chứng từ bổ sung AMA	30
5	Thanh lý Sản xuất xuất khẩu	81

Lưu ý: Chỉ đồng bộ các tờ khai đã khai chính thức, các danh mục, hợp đồng gia công, ... đã được duyệt.

Doanh nghiệp sử dụng: 0101300842 - Công ty TNHH Phát triển công nghệ Thái Sơn

Nhấn vào nút **Thực hiện đồng bộ** để bắt đầu, thời gian thực hiện nhanh hay chậm phụ thuộc vào dữ liệu của doanh nghiệp bạn.

Đang đồng bộ: Danh mục sản phẩm Sản xuất xuất khẩu.

Bạn có thể xem lại lịch sử đồng bộ, hoặc tiến trình đồng bộ diễn ra tại tab **Lịch sử đồng bộ dữ liệu**:

Danh sách chứng tử chứa đồng bộ
 Lịch sử đồng bộ dữ liệu

Danh sách phiên làm việc

STT	Phiên làm việc	Thời gian bắt đầu	Thời gian kết thúc	Đồng bộ thành công	Đồng bộ thất bại
1	963E6958-9A59-4D81-A31E-51DC762F1	14/04/2018 09:37:50		197	0
2	BCB99272-DD0D-483C-A87C-CF5167A7	13/04/2018 14:56:11	13/04/2018 16:40:45	396	0
3	F968D197-705E-4224-BC47-26762AC95	13/04/2018 14:47:04		230	0
4	5E871209-706B-4159-905D-FEB013F8F	09/04/2018 16:36:37		2	0
5	4BAE0074-9580-45E2-9FB7-5BFEF68A6	09/04/2018 14:09:45	09/04/2018 15:42:41	869	0

Nhấn vào **Chi tiết đồng bộ** để xem chi tiết lần đồng bộ:

Chi tiết lịch sử đồng bộ dữ liệu

Số phiên làm việc: **BCB99272-DD0D-483C-A87C-CF5167A714CE**

STT	Loại dữ liệu	Thành công	Thất bại
1	Danh mục nguyên phụ liệu Sản xuất xuất khẩu	59	0
2	Danh mục sản phẩm Sản xuất xuất khẩu	337	0

Bạn có thể chỉnh lại cấu hình đồng bộ bằng cách vào menu **Hệ thống > Cấu hình dữ liệu**.

Để chỉnh sửa lại thông tin cá nhân cho tài khoản, bạn vào menu **Hệ thống > Thông tin tài khoản**:

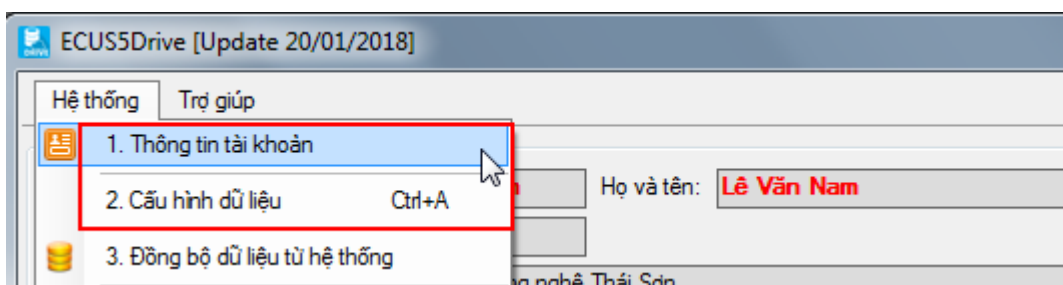

Trong trường hợp bị mất dữ liệu trên máy tính đang sử dụng, bạn muốn khôi phục lại dữ liệu đã đồng bộ lên hệ thống lưu trữ ECUDrive thì bạn thực hiện như sau:

Bước 1: Tiến hành đăng nhập vào hệ thống dịch vụ lưu trữ ECUSDrive bằng tài khoản đã sử dụng để đồng bộ dữ liệu trước đó.

Bước 2: Vào menu **Hệ thống > Đồng bộ dữ liệu từ hệ thống** màn hình chức năng hiện ra như sau:

Bước 3: Tiến hành đồng bộ dữ liệu về máy tính, bạn chọn mã số thuế của doanh nghiệp cần đồng bộ sau đó nhấn vào nút **Kiểm tra dữ liệu**, phần mềm sẽ kết nối hệ thống và hiển thị danh sách các dữ liệu của doanh nghiệp mà bạn vừa chọn:

STT	Loại dữ liệu	Số lượng
1	Danh mục sản phẩm Sản xuất xuất khẩu	366
2	Tờ khai Hải quan xuất khẩu	250

Cuối cùng bạn nhấn vào nút **Đồng bộ dữ liệu** để bắt đầu, tiến trình thực hiện nhanh hay chậm phụ thuộc vào độ lớn dữ liệu của doanh nghiệp bạn chọn.

Bạn có thể xem lại các lần đồng bộ bằng cách vào tab **Lịch sử đồng bộ dữ liệu**:

STT	Phiên làm việc	Thời gian bắt đầu	Thời gian kết thúc	Đồng bộ thành công	Đồng bộ thất bại
1	C8B09DC9-4677-4F9C-A525-2E802B	13/04/2018 15:00:29		493	0

Chúc các bạn thực hiện thành công !

THÔNG TIN LIÊN HỆ

Cty TNHH Phát Triển Công Nghệ Thái Sơn

Trụ sở Hà Nội:

Phố Đặng Thùy Trâm- Hoàng Quốc Việt - Cầu Giấy-Hà Nội.
Điện thoại: 024.37545222, FAX: 024.37545223

Chi nhánh TP.HCM:

33A - Cừu Long- F.2-Tân Bình, TP.HCM.
Điện thoại: 028.35470355. FAX: 028.35470356

Chi nhánh Bình Dương:

B4-08 Cao ốc BICONSI , Yersin , Thủ Dầu Một, Bình Dương.
Điện thoại: 0274.3848886, Fax: 0274.3848882

Chi nhánh Đồng Nai:

93/75 Đồng Khởi, Tân Phong, TP.Biên Hoà, Đồng Nai.
Điện thoại: 02518.871868, Fax: 02518.871866

Chi nhánh Đà Nẵng:

36 - Đào Duy Từ, Thanh Khê, TP.ĐÀ NẴNG .
Điện thoại: 0236.3868363, Fax: 0236.3868364

Tổng đài hỗ trợ (hỗ trợ khách hàng 24/7)

*Miền Bắc: **19004767***

*Miền Nam – Miền trung: **19004768***